

# English Reading Comprehension Skill Practice

## Let's visit Khonkaen

Welcome to Khonkaen



Miss Phitchaya Meeset

Foreign Language Department Matthayomsuksa 5  
Nongruawittaya School Nongrua District Khonkaen  
The secondary Educational Service Area Office 25  
Office of The Basic Education Commission



ทักษะการอ่าน เป็นทักษะที่มีความสำคัญในการศึกษาทุกระดับชั้น ทุกรายวิชาการศึกษาดำเนินการใช้ทักษะการอ่าน เป็นหลักในการเรียนการสอนและการศึกษาค้นคว้าหาความรู้ ในการจัดการเรียนการสอนภาษาอังกฤษ นักเรียนส่วนมากจะมีปัญหาในเรื่องของการอ่านภาษาอังกฤษเพื่อความเข้าใจ นักเรียนไม่มีความหมายของคำศัพท์ ไม่สามารถจับใจความสำคัญ ดีความ สรุปความและบอกรายละเอียดจากเรื่องที่อ่านได้ ผู้จัดทำจึงได้สร้างนวัตกรรมแบบฝึกทักษะการอ่านภาษาอังกฤษเพื่อความเข้าใจขึ้น ประกอบการจัดการเรียนการสอนรายวิชาภาษาอังกฤษ รหัสวิชา อ32102 สำหรับนักเรียนชั้นมัธยมศึกษาปีที่ 5

แบบฝึกทักษะการอ่านภาษาอังกฤษเพื่อความเข้าใจเล่มนี้ เป็นแบบฝึกที่เน้นผู้เรียนเป็นสำคัญ มีกิจกรรมที่หลากหลาย โดยมุ่งหวังให้นักเรียนฝึกทักษะการอ่านภาษาอังกฤษเพื่อความเข้าใจ และบรรลุตามจุดประสงค์การเรียนรู้ รวมทั้งเกิดความสนุกสนานเพลิดเพลินกับกิจกรรมที่หลากหลาย สามารถนำความรู้ที่ได้จากการอ่านไปประยุกต์ใช้ในชีวิตประจำวัน

หวังเป็นอย่างยิ่งว่า แบบฝึกทักษะการอ่านภาษาอังกฤษเพื่อความเข้าใจเล่มนี้จะเป็นประโยชน์ในการจัดกิจกรรมการเรียนรู้ ทำให้นักเรียนมีผลสัมฤทธิ์ทางการเรียนสูงขึ้น เป็นสื่อที่มีประสิทธิภาพ สามารถอำนวยความสะดวกต่อการเรียนการสอนให้บรรลุตามวัตถุประสงค์ของหลักสูตรได้

พิชญา มีเศษ



## สารบัญ

	หน้า
คำนำ	ก
สารบัญ	ข
คำชี้แจง	1
คำแนะนำสำหรับครู	3
คำแนะนำสำหรับนักเรียน	4
จุดประสงค์การเรียนรู้	5
Pretest	6
บทอ่าน เรื่อง	8
ใบความรู้คำศัพท์	13
Exercise 1	15
Exercise 2	17
Exercise 3	18
Exercise 4	20
Exercise 5	21
Posttest	22
Answers for Exercise 1	24
Answers for Exercise 2	26
Answers for Exercise 3	27
Answers for Exercise 4	29
Answers for Exercise 5	30
Answers for Pre-test, Post-test	31
บรรณานุกรม	32

## คำชี้แจง

แบบฝึกทักษะการอ่านภาษาอังกฤษเพื่อความเข้าใจ กลุ่มสาระการเรียนรู้  
ภาษาต่างประเทศ รหัสวิชา อ32102 รายวิชา ภาษาอังกฤษพื้นฐาน ชั้นมัธยมศึกษา  
ปีที่ 5 โรงเรียนหนองเรือวิทยา มีทั้งหมด 9 เล่ม ดังนี้

- แบบฝึกทักษะที่ 1 เรื่อง Welcome to Khonkaen
- แบบฝึกทักษะที่ 2 เรื่อง Dok Khun Siang Khane Festival
- แบบฝึกทักษะที่ 3 เรื่อง Khonkaen Superstars
- แบบฝึกทักษะที่ 4 เรื่อง Khene (can)
- แบบฝึกทักษะที่ 5 เรื่อง Khonkaen University
- แบบฝึกทักษะที่ 6 เรื่อง Central Plaza
- แบบฝึกทักษะที่ 7 เรื่อง Food and Eat
- แบบฝึกทักษะที่ 8 เรื่อง Local products
- แบบฝึกทักษะที่ 9 เรื่อง Things to do

แบบฝึกทักษะการอ่านภาษาอังกฤษเพื่อความเข้าใจ กลุ่มสาระการเรียนรู้  
ภาษาต่างประเทศ รหัสวิชา อ32102 รายวิชาภาษาอังกฤษพื้นฐาน ชั้นมัธยมศึกษา  
ปีที่ 5 โรงเรียนหนองเรือวิทยา แบบฝึกทักษะที่ 1 เรื่อง Welcome to Khonkaen  
ประกอบด้วย

1. คำแนะนำสำหรับครู
2. คำแนะนำสำหรับนักเรียน
3. จุดประสงค์การเรียนรู้
4. Pretest

5. ใบความรู้คำศัพท์
6. บทอ่าน เรื่อง Welcome to Khonkaen
7. Exercise 1, 2, 3, 4, 5
8. Answers for Exercise 1, 2, 3, 4, 5
9. Posttest
10. Answers for Pretest–Posttest





## คำแนะนำสำหรับครู

แบบฝึกทักษะการอ่านภาษาอังกฤษเพื่อความเข้าใจ กลุ่มสาระการเรียนรู้  
ภาษาต่างประเทศ รหัสวิชา อ32102 รายวิชา ภาษาอังกฤษพื้นฐาน ชั้นมัธยมศึกษา  
ปีที่ 5 โรงเรียนหนองเรือวิทยา ครูผู้สอนควรปฏิบัติดังนี้

1. ศึกษารายละเอียดแบบฝึกทักษะการอ่านภาษาอังกฤษ เรื่อง Welcome to Khonkaen ให้เข้าใจ
2. แนะนำรายละเอียดและวิธีการใช้แบบฝึกทักษะการอ่านภาษาอังกฤษ  
ให้นักเรียนทราบ
3. แจ้งจุดประสงค์การเรียนรู้ให้นักเรียนทราบ
4. แนะนำวิธีการอ่านและทำแบบฝึกหัดแต่ละกิจกรรมให้นักเรียนเข้าใจ
5. คอยแนะนำให้คำปรึกษาหากนักเรียนมีปัญหาหรือข้อสงสัย
6. ส่งเสริมให้นักเรียนใช้กระบวนการกลุ่มและให้นักเรียนศึกษาค้นคว้า  
เพิ่มเติม
7. นักเรียนต้องได้คะแนนไม่น้อยกว่าร้อยละ 75 จึงจะถือว่าผ่านเกณฑ์
8. เวลาที่ใช้ในการทำแบบฝึกทักษะจำนวน 2 ชั่วโมง



## คำแนะนำสำหรับนักเรียน

แบบฝึกทักษะการอ่านภาษาอังกฤษเพื่อความเข้าใจ กลุ่มสาระการเรียนรู้  
ภาษาต่างประเทศ รหัสวิชา อ32102 รายวิชา ภาษาอังกฤษพื้นฐาน ชั้นมัธยมศึกษาปี  
ที่ 5 โรงเรียนหนองเรือวิทยา นักเรียนควรปฏิบัติดังนี้

1. นักเรียนศึกษาจุดประสงค์การเรียนรู้
2. ทำแบบทดสอบก่อนเรียน จำนวน 10 ข้อ
3. อ่านคำชี้แจงในแต่ละกิจกรรมให้เข้าใจก่อนลงมือทำกิจกรรม
4. ทำแบบฝึกทักษะและตรวจคำตอบไปพร้อมกับครูผู้สอน โดยนักเรียน  
ต้องได้คะแนนไม่ต่ำกว่าร้อยละ 75 จึงจะถือว่าผ่านเกณฑ์ หากยังไม่ผ่านเกณฑ์ควร  
ฝึกซ้ำๆ จนกว่าจะผ่านเกณฑ์ที่กำหนด
5. นักเรียนควรศึกษาและทำกิจกรรมด้วยความเอาใจใส่ มีความรับผิดชอบ  
ต่อตนเอง ไม่ควรดูเฉยก่อน
6. หากนักเรียนยังไม่เข้าใจให้กลับไปศึกษาอีกครั้ง หรือขอคำแนะนำจาก  
ครูผู้สอนเพื่อให้เกิดความเข้าใจมากยิ่งขึ้น
7. เมื่อศึกษาและปฏิบัติกิจกรรมครบทุกกิจกรรมแล้ว ให้ทำแบบทดสอบ  
หลังเรียน จำนวน 10 ข้อ เพื่อเปรียบเทียบความก้าวหน้าของนักเรียน



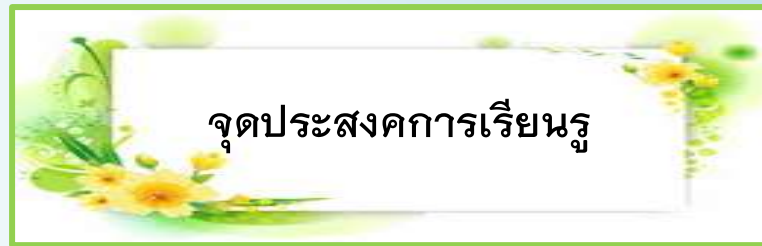

### ด้านความรู้ (K)

- บอกความหมายของคำศัพท์เกี่ยวกับบทที่อ่านได้
- จับใจความสำคัญจากเรื่องที่อ่านได้

### ด้านทักษะกระบวนการ (P)

- อ่านและเขียนสรุปพร้อมให้เหตุผลจากเรื่องที่อ่านได้

### ด้านคุณลักษณะอันพึงประสงค์ (A)

- ใฝ่เรียนรู้
- มุ่งมั่นในการทำงาน

### ด้านสมรรถนะสำคัญของผู้เรียน (C)

- ความสามารถในการสื่อสาร







**Direction : Answer the following question**

1. Where is Khonkaen?

- |            |              |
|------------|--------------|
| a. North   | b. South     |
| c. Eastern | d. Northeast |

2. What is Ton Tann?

- |             |              |
|-------------|--------------|
| a. a lake   | b. a market  |
| c. a museum | d. a village |

3. Which place is not Khonkaen's Tourist Attraction?

- |                    |                              |
|--------------------|------------------------------|
| a. Phrathat Na Dun | b. King Cobra Village        |
| c. Bang Saen2      | d. Phu Wiang Dinosaur Museum |

4. On which province does Khonkaen border to the North?

- |            |               |
|------------|---------------|
| a. Loei    | b. Phetchabun |
| c. Kalasin | d. Buriram    |

5. Who was the founder of Khonkaen?

- |                        |                        |
|------------------------|------------------------|
| a. Praphachai          | b. Chao Pia Mueang Pan |
| c. King Jayavarman VII | d. Ken Yongla          |

6. Which Khonkaen's Tourist Attraction is the lake?

- a. Bung Kaen Nakon                      b. Ton Tann
- c. Ku Praphachai                      d. Phu Wiang Dinosaur Museum

7. Where can you see a fossil?

- a. Ku Praphachai                      b. King Cobra Village
- c. Bang Saen2                      d. Phu Wiang Dinosaur Museum

8. How many zones in Phu Wiang Dinosaur Museum?

- a. 3                      b. 4
- c. 5                      d. 6

9. Which place has a boxing between king cobra and man?

- a. Ku Praphachai                      b. King Cobra Village
- c. Bang Saen2                      d. Phu Wiang Dinosaur Museum

10. Where can chill out, hang out and go shopping after work?

- a. Ton Tann                      b. King Cobra Village
- c. Bang Saen2                      d. Phu Wiang Dinosaur Museum



## Welcome to Khonkaen

KhonKaen located away from Bangkok around 449 kilometers and covered an area about 10,885 square kilometers. Located in the heart of Isan, Thailand's northeast region, Khon Kaen has been one of the fastest growing areas in Thailand. Khon Kaen is the commercial, administrative and educational centre of the Northeast, which is often used by travelers as a base for visiting many parts of upper Isan. Khon Kaen is the commercial and political center of Northeastern Thailand, featuring a number of upscale restaurants and hotels, the largest university in the Northeast, produce high quality silk and a busy airport.

### Borders

<b>North</b>	: Udon Thani, Nongbualumphu and Loei
<b>East</b>	: Kalasin and Mahasarakham
<b>South</b>	: Nakhon Ratchasima and Buriram
<b>West</b>	: Phetchabun and Chaiyaphum



## Tourist Attraction

### Phu Wiang Dinosaur Museum

*Location : Wiang Kao District*

Phu Wiang Dinosaur Museum is a part of the fossil research center of Phu Wiang Dinosaur. It was founded by the corporation between



Tourism Authority of Thailand (TAT), Khon Khan Province and the Department of Mineral Resources to research and publicly disseminate mineral resource knowledge and reserve for benefiting the public and promoting sustaining tourism. The museum is included of 5 exhibition zones are:

The first zone : Features the universe origin, rock cycles, and creature origin and Paleozoic fossils.

The second zone : Dinosaur Fossils at Phu Wiang National Park.

The third zone : Laboratory and collections room.

The fourth zone : Dinosaur Park.

The fifth zone : Tertiary Rocks and Mineral benefits.



## **Ton Tann Green Market**

### ***Location : Mueang District***

Ton Tann Green Market is an attractive open space where, like the Walking Street Market. You can chill out, hang out and go shopping after work. There are many of the vendors sell modern handmade crafts, artworks and to serve as a meeting point for amateurs or those who share the same interest. There are fairy tale clubs, a drama clubs, photographer groups, street performers, a dance clubs, a classical car clubs or a motorbike clubs. The market is where they can meet, share their interest and exchange their experience and things.



## **Bung Kaen Nakorn**

### ***Location : Mueang District***

Bung Kaen Nakorn is large lake and popular place for recreation of many townspeople due to its relaxing surroundings cover an area 603 Rais. This place is also the place of enshrined monument of “Chao Pia Mueang Pan” who was the founder of Khon Khan. Around the lake was renovated as a health park furnished with various beautiful sculptures. Moreover, playground and many kinds of food stores are provided here which is suitable for family’s holiday.





## Bang Saen 2 and Chom Thong Beach

*Location : Ubolratana District*

The beaches located in Ban Hin Phoeng, Tha Ruea Sub-district, about 53 kilometers from downtown Khon Kaen and as part of the lake over Ubolratana Dam. It is a



freshwater lake for swimming, relaxing and is charmed from its sunset scene at the rear of mountain ranges that is quite lively during the holidays. The attraction also offers various water sports such as water bicycle, banana boat and scooter as well as enjoying fresh caught menu from the restaurant nearby.

## Ku Praphachai

*Location : Nam Phong District*

Ku Praphachai, also known as Ku Ban Na Kham Noi is an ancient Khmer-style tower, was constructed around the thirteenth century during the reign of King Jayavarman VII of the



ancient Khmer Empire. It is built of late rite bricks and sandstone. Although nowadays it looks dilapidated, the temple and villagers take good care of it. It also houses a Buddha image and a large holy stone which is placed on an altar for visitors to pay respect to. With sacred objects to pay homage to and history to learn about, Ku Praphachai is one of Khon Kane's best places to visit.

## King Cobra Village

*Location : Nam Phong District*

King Cobra Village is popular attraction of Thais and foreigners which located at Ban Khok Sa-nga, Sai Mun Sub-district of Nam Phong District. The



villagers formally earned extra income by selling herbal medicines by travelling around through villages. By 1951, a local doctor, Ken Yongla initiated a cobra show, which was successful to attract clients to the village. Anyway, a cobra show was too dangerous as the snake can spit its poison for two meters making a man blind. So he changed to conduct the show with a king cobra and inherited such skill to the villagers.

Today, after the harvest season, with better transportation, villagers of Khok Sa-nga always travel around to organize a snake show and offer their herbal medicine. In the village, a snake show is held at Wat Si Thamma, performing different series of show such as snake dancing and boxing between king cobra and man.



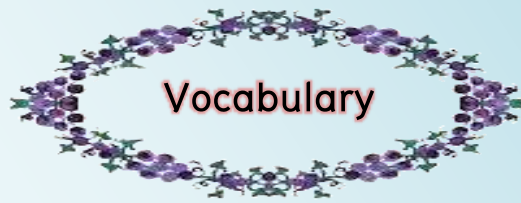

Words	Part of speech	Meaning
commercial	adj	related to buying and selling things.
locate	v	to find or discover the exact position of something.
exhibition	n	a public display of works of art or items of interest, held in an art gallery or museum or at a trade fair.
fossil	n	the shape of a bone, a shell, or a plant or animal that has been preserved in rock for a very long period
sculpture	n	the art of making two- or three-dimensional representative or abstract forms, especially by carving stone or wood.
vendor	n	someone who is selling something.
various	adj	different from one another; of different kinds or sorts.
attractive	adj	very pleasing in appearance or sound.
ancient	adj	very old.
dilapidated	adj	old and in poor condition.
village	n	a group of houses and other buildings that is smaller than a town, usually in the countryside.

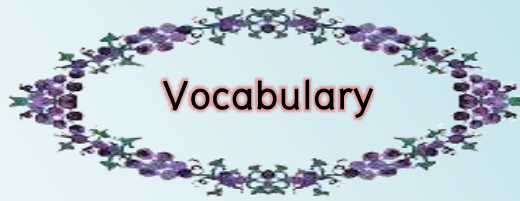

Words	Part of speech	Meaning
cobra	n	a highly venomous African or Asian snake that spreads the skin of its neck into a hood when disturbed.
lake	n	a large area of water surrounded by land.
amateur	n	taking part in an activity for pleasure, not as a job.
mineral	n	a solid, naturally occurring inorganic substance.
museum	n	a building where objects of historical, scientific, or artistic interest are kept.
benefit	n	an advantage or profit gained from something.
medicine	n	treatment for illness or injury, or the study of this.
market	n	a regular gathering of people for the purchase and sale.
monument	n	an old building or place that is an important part of a country's history.





**Directions a :** Write a letter of the word with the same meaning as the underlined word. (8 points)

a. very old.	b. very pleasing in appearance or sound.
c. related to buying and selling things.	d. an old building or place that is an important part of a country's history.
e. old and in poor condition.	f. an advantage or profit gained from something.
g. different from one another.	h. taking part in an activity for pleasure, not as a job.

- 1.....Although nowadays it looks dilapidated, the temple and villagers take good care of it.
- 2.....There are many of the vendors sell modern handmade crafts, artworks and to serve as a meeting point for amateurs.
- 3.....Khonkaen is the commercial, administrative an educational centre of the Northeast.
- 4.....This place is also the place of enshrined monument of “Chao Pia Mueang Pan” who was the founder of Khon Khan.
- 5.....Ku Praphachai is an ancient Khmer–style tower.
- 6.....Ton Tann Green Market is an attractive open space.
- 7.....The fifth zone is Tertiary Rocks and Mineral benefits.
- 8.....Around the lake was renovated as a health park furnished with various beautiful sculptures.



**Directions b :** Match the words with the picture. (10 points)



[www.tes.com](http://www.tes.com)



[www.uitpsummit.org](http://www.uitpsummit.org)



[www.1zoom.me](http://www.1zoom.me)

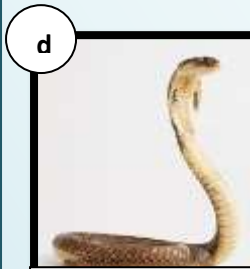

[www.time.com](http://www.time.com)



[www.en.isnhotnews.com](http://www.en.isnhotnews.com)



[www.en.wikipedia.org](http://www.en.wikipedia.org)



[www.theislander.net](http://www.theislander.net)



[www.phuket.com](http://www.phuket.com)



[www.millcityfarmersmarket.or](http://www.millcityfarmersmarket.or)



[www.natureworks.com](http://www.natureworks.com)

- 1.....fossil
- 2.....lake
- 3.....museum
- 4.....village
- 5.....cobra
- 6.....exhibition
- 7.....medicine
- 8.....sculpture
- 9.....market
- 10.....vendor



**Direction :** Write down information in the table in each step of your reading.

(10 points)

K (What I know)	W (What I want to know)	L (What I have learned)





### Exercise 3

**Direction :** Summarize about tourist attractions in Khonkaen. (12 points)

.....

.....



Where : \_\_\_\_\_

Location : \_\_\_\_\_

.....

.....



Where : \_\_\_\_\_

Location : \_\_\_\_\_

.....

.....



Where : \_\_\_\_\_

Location : \_\_\_\_\_

.....

.....



Where : \_\_\_\_\_

Location : \_\_\_\_\_

.....

.....

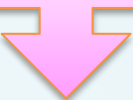

Where : \_\_\_\_\_

Location : \_\_\_\_\_

.....

.....



Where : \_\_\_\_\_

Location : \_\_\_\_\_





**Direction :** Write T if statement is true and write F if it is false. (10 points)

1. \_\_\_\_\_ Khon Kaen located in the heart of Isan.
2. \_\_\_\_\_ Phu Wiang Dinosaur Museum is a part of the fossil research center of Phu Wiang Dinosaur.
3. \_\_\_\_\_ Phu Wiang Dinosaur Museum is included of 4 exhibition zones.
4. \_\_\_\_\_ Bung Kaen Nakorn is large market and popular place for relaxing.
5. \_\_\_\_\_ “Ku Praphachai” was the founder of Khon Khaen.
6. \_\_\_\_\_ Ton Tann Green Market is an attractive open space like the Walking Street Market.
7. \_\_\_\_\_ Bang Saen 2 and Chom Thong Beach is a beach as part of the lake over Ubolratana Dam.
8. \_\_\_\_\_ King Cobra Village is only popular attraction of Thais.
9. \_\_\_\_\_ Around Bung Kaen Nakorn was renovated as a health park furnished with various beautiful sculptures.
10. \_\_\_\_\_ The villagers in King Cobra Village earned extra income by selling modern handmade crafts and artworks.







## Exercise 5

### My favorite place in Khonkaen

- Direction :** 1. Choose one place in Khonkaen that you like the most.
2. Draw picture and explain why you like it.
3. Write activities that you want to do in your favorite place.
- (10 points)

.....

Your picture

Why do you like it?

.....

.....



Activities to do

- 1.....
- 2.....
- 3.....
- 4.....
- 5.....

## Posttest

### Welcome to Khonkaen

Foreign Language Department Matthayomsuksa 5

**Direction : Answer the following question. (10 points)**

1. What is Ton Tann?
 

a. a lake	b. a market
c. a museum	d. a village
  
2. Where is Khonkaen?
 

a. North	b. South
c. Eastern	d. Northeast
  
3. Who was the founder of Khonkaen?
 

a. Praphachai	b. Chao Pia Mueang Pan
c. King Jayavarman VII	d. Ken Yongla
  
4. Which place is not Khonkaen's Tourist Attraction?
 

a. Phrathat Na Dun	b. King Cobra Village
c. Bang Saen2	d. Phu Wiang Dinosaur Museum
  
5. On which province does Khonkaen border to the North?
 

a. Loei	b. Phetchabun
c. Kalasin	d. Burirum

6. Which place has a boxing between king cobra and man?
- a. Ku Praphachai
  - b. King Cobra Village
  - c. Bang Saen2
  - d. Phu Wiang Dinosaur Museum
7. Where can chill out, hang out and go shopping after work?
- a. Ton Tann
  - b. King Cobra Village
  - c. Bang Saen2
  - d. Phu Wiang Dinosaur Museum
8. Which Khonkaen's Tourist Attraction is the lake?
- a. Bung Kaen Nakon
  - b. Ton Tann
  - c. .Ku Praphachai
  - d. Phu Wiang Dinosaur Museum
9. Where can you see a fossil?
- a. Ku Praphachai
  - b. King Cobra Village
  - c. Bang Saen2
  - d. Phu Wiang Dinosaur Museum
10. How many zones in Phu Wiang Dinosaur Museum?
- a. 3
  - b. 4
  - c. 5
  - d. 6



## Answers for Exercise 1

**Directions a :** Write a letter of the word with the same meaning as the underlined word. (8 points)

a. very old.	b. very pleasing in appearance or sound.
c. related to buying and selling things.	d. an old building or place that is an important part of a country's history.
e. old and in poor condition.	f. an advantage or profit gained from something.
g. different from one another.	h. taking part in an activity for pleasure, not as a job.

- 1.....e.....Although nowadays it looks dilapidated, the temple and villagers take good care of it.
- 2.....h.....There are many of the vendors sell modern handmade crafts, artworks and to serve as a meeting point for amateurs.
- 3.....c.....Khonkaen is the commercial, administrative an educational centre of The Northeast.
- 4.....d.....This place is also the place of enshrined monument of “Chao Pia Mueang Pan” who was the founder of Khon Khan.
- 5.....a.....Ku Praphachai is an ancient Khmer-style tower.
- 6.....b.....Ton Tann Green Market is an attractive open space.
- 7.....f.....The fifth zone is Tertiary Rocks and Mineral benefits.
- 8.....g.....Around the lake was renovated as a health park furnished with various beautiful sculptures.

Directions **b** : Match the words with the picture. (10 points)

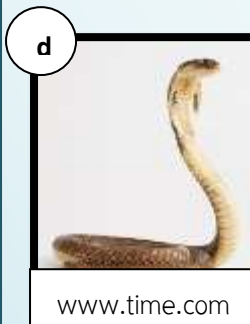

- 1.....**j**.....fossil
- 2.....**a**.....lake
- 3.....**e**.....museum
- 4.....**c**.....village
- 5.....**d**.....cobra
- 6.....**b**.....exhibition
- 7.....**g**.....medicine
- 8.....**f**.....sculpture
- 9.....**h**.....market
- 10.....**i**.....vendor



Answers for Exercise 2

Direction : Write down information in the table in each step of your reading.  
(10 points)

K (What I know)	W (What I want to know)	L (What I have learned)
<p>–Khonkaen located in northeast of Thailand.</p> <p>–There are many places to travel in Khonkaen such as Ton Tann Market, Bang Saen2 and etc.</p> <p>–Khonkaen is near Kalasin, Petchaburi and Udonthani.</p>	<p>–What is the location of Khonkaen?</p> <p>– How about is the travelling in Khonkaen?</p> <p>– What are the popular tourist attractions in Khonkaen?</p> <p>–What place can chill out with friends?</p>	<p>–Khonkaen located in the heart of Isan, Thailand’s northeast region.</p> <p>–There are many places to travel such as Ton Tann Market, Bang Saen2, King Cobra Village, Ku Praphachai, Phu Wiang Dinosaur Museum and Bung Kaen Nakorn.</p> <p>– Ton Tann Green Market is an attractive open space where, like the Walking Street Market. You can chill out, hang out and go shopping after work.</p>

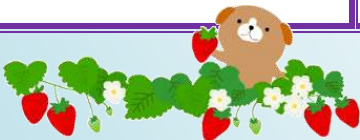

### Answers for Exercise 3

**Direction :** Summarize about tourist attractions in Khonkaen. (12 points)

The attraction have various water sports such as water bicycle, banana boat and scooter as well as enjoying fresh caught menu from the restaurant.

Where : \_\_\_\_\_ Bang Saen2 \_\_\_\_\_

Location : \_\_\_\_\_ Ubolratana District \_\_\_\_\_

There are many of the vendors sell modern handmade crafts, artworks and to share the same interest.

Where : \_\_\_\_\_ Ton Tann Market \_\_\_\_\_

Location : \_\_\_\_\_ Mueang District \_\_\_\_\_

In the village, a snake show is held at Wat Si Thamma, performing different series of show.

Where : \_\_\_\_\_ King Cobra Village \_\_\_\_\_

Location : \_\_\_\_\_ Nam Phong District \_\_\_\_\_

It is built of late rite bricks and sandstone. It also houses a Buddha image and a large holy stone which is placed on an altar for visitors to pay respect to.



Where : \_\_\_\_\_ Ku Praphachai \_\_\_\_\_

Location : \_\_\_\_\_ Nam Phong District \_\_\_\_\_

It is a part of the fossil research center and included of 5 exhibition zones.



Where : \_\_\_\_\_ Phu Wiang Dinosaur Museum \_\_\_\_\_

Location : \_\_\_\_\_ Wiang Kao District \_\_\_\_\_

Around the lake was renovated as a health park furnished with various beautiful sculptures.



Where : \_\_\_\_\_ Bung Kaen Nakorn \_\_\_\_\_

Location : \_\_\_\_\_ Mueang District \_\_\_\_\_



## Answers for Exercise 4

**Direction :** Write T if statement is true and write F if it is false. (10 points)

1. T Khon Kaen located in the heart of Isan.
2. T Phu Wiang Dinosaur Museum is a part of the fossil research center of Phu Wiang Dinosaur.
3. F Phu Wiang Dinosaur Museum is included of 4 exhibition zones.
4. F Bung Kaen Nakorn is large market and popular place for relaxing.
5. F “Ku Praphachai” was the founder of Khon Khaen.
6. T Ton Tann Green Market is an attractive open space like the Walking Street Market.
7. T Bang Saen 2 and Chom Thong Beach is a beach as part of the lake over Ubolratana Dam.
8. F King Cobra Village is only popular attraction of Thais.
9. T Around Bung Kaen Nakorn was renovated as a health park furnished with various beautiful sculptures.
10. F The villagers in King Cobra Village earned extra income by selling modern handmade crafts and artworks.



## Answers for Exercise 5

### My favorite place in Khonkaen

- Direction :** 1. Choose one place in Khonkaen that you like the most.  
 2. Draw picture and explain why you like it.  
 3. Write activities that you want to do in your favorite place.  
 (10 points)

#### Ton Tann Market

Your picture



**Why do you like it?**

Because it is the center of teenager or amateurs to do favorite activities together, there are many clubs for enjoying.

#### Activities to do

- 1.....Hang out with friends.....
- 2.....Go shopping.....
- 3.....Join in photographer group.....
- 4.....Watch the street performance.....
- 5.....Have dinner.....



## Answer for Pretest–Posttest

Welcome to Khonkaen

Foreign Language Department Matthayomsuksa 5

Pretest	Posttest
1. d	1. b
2. b	2. d
3. a	3. b
4. c	4. a
5. b	5. c
6. a	6. b
7. d	7. a
8. c	8. a
9. b	9. d
10. a	10. c







กรมวิชาการ กระทรวงศึกษาธิการ. เอกสารประกอบหลักสูตรแกนกลาง  
การศึกษาขั้นพื้นฐาน พุทธศักราช 2551 คู่มือการจัดการเรียนรู้  
กลุ่มสาระการเรียนรู้ภาษาต่างประเทศ. กรุงเทพฯ : โรงพิมพ์  
องค์การรับส่งสินค้าและพัสดุภัณฑ์ (ร.ส.พ.). 2551

จรรยา กรุงแก้วและคณะ. คู่มือเตรียมสอบภาษาอังกฤษ ม.4-6. กรุงเทพฯ :  
บริษัทไฮเอ็ดลิชชิง จำกัด. 2537

#### เว็บไซต์เพิ่มเติม

<http://isan.sawadee.com/khonkaen/attractions.html>

<https://karn19blog.wordpress.com/>

[www.1zoom.me](http://www.1zoom.me)

[www.en.isnhotnews.com](http://www.en.isnhotnews.com)

[www.en.wikipedia.org](http://www.en.wikipedia.org)

[www.millcityfarmersmarket.org](http://www.millcityfarmersmarket.org)

[www.natureworks.com](http://www.natureworks.com)

[www.phuket.com](http://www.phuket.com)

[www.tes.com](http://www.tes.com)

[www.theislander.net](http://www.theislander.net)

[www.time.com](http://www.time.com)

[www.uitpsummit.org](http://www.uitpsummit.org)