มารู้จัก ตัวตน ของคุณอีกครั้ง

นำเสนอเมื่อ : 20 มี.ค. 2552

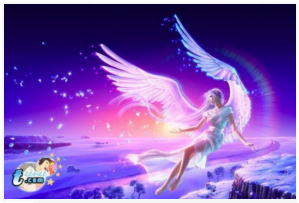

ผู้ที่เกิดเวลาตี 5 ถึง 7 โมงเช้า

ช่วงเวลานี้เป็นเวลากระต่าย

จะทำให้คุณเป็นคนรักสวยรักงาม ท่าอะไรละเอียดอ่อน สะอาดสะอ้าน ชอบแต่งตัวให้ดูดีเสมอ บุคลิกของคุณจะคอยช่วงชูภาพดูอ่อนโยน พูดจาหวานและนอบน้อมถ่อมตัว มีมารยาทเป็นเลิศ ดูแล้วดูดีดูดี สง่า เรียบร้อย เป็นผู้ใหญ่

ด้านนิสัยใจคอแล้วจะดูเรียบๆนุ่มๆนิ่มๆ ลึก ๆ มันใจและทะเยอทะยานไม่น้อย เป็นคนเข้ม แข็งข้างใน รู้จักระมัดระวังรอบคอบ เป็นนักการทูต จิตวิทยาสูง มีความเข้าอกเข้าใจคนอื่นดี ใจกว้าง ใกล้ชิดง่ายพาใจ จิตใจดี ใจอ่อน ชอบทำบุญ ชอบช่วยเหลือ รสนิยมดี

ผู้ที่เกิดเวลา 7 โมงเช้าถึง 9 โมงเช้า

เวลานี้เป็นเวลามังกร

บุคลิกของคุณจะดูหยิ่งทะนงมาก ท่าทางสง่าผ่าเผย ดูหัวสูง ตีตนสูง ความทะเยอทะยานจะเห็นได้ชัด คุณดูน่ากลัวใช่ เข้าถึงยาก มีความเป็นผู้นำสูง นิสัยของคุณจริง ๆ แล้วเป็นคนใจกว้างและเด็ดเดี่ยว รักศักดิ์ศรี ไม่ใช่ร้าย บุ่มบ่าม มุทะลุ ทำอะไรต้องตรงไปตรงมา ไม่ชอบเรื่องเล่ห์เหลี่ยม

ในด้านชีวิตอยู่ที่เป็นหลักที่พึ่งได้ รับผิดชอบสูงและซื่อสาร เป็นคนที่มีประสิทธิภาพสูงที่เดียวนะ อนาคตของคุณคอยช่วงแสงแจ้วด้วยความมุ่งมั่นเบากับของคุณนั่นแหละ

ผู้ที่เกิดเวลา 9 โมงเช้าถึง 11 โมงเช้า

คนที่เกิดตาม ๆ เวลานี้ชื่อเป็นเวลางู

โดดเมากะเพน่าตาดี แต่งตัวดีเสมอ ตัวชอบหรูหราราคาแพงหรือมีมีห้อ ภาพพจน์ของคุณต้องมากอนเสมอบุคลิกของคุณดูเรียบร้อย เรียบร้อยสุภาพหุ่มนวล มายาทดี พูดจาหวานพูดขึ้นใจ

นิสัยช่วงในคอนข้างฉลาด เก็บความรู้สึกและความต้องการได้นิ่งลึกมาก คุณรักการแข่งขันดีชีวิตเด่น มีความทะเยอทะยานสูง ชอบทำตัวเด่น อยากมีชื่อเสียง เป็นนักวางแผนผู้ชาญฉลาดใจเย็นไม่หวั่นไหวอดทนต่อไปได้ไกลว่าย ๆ อาจะล้วงความลับจากตัวคุณลง ไม่ค่อยนักหรอก

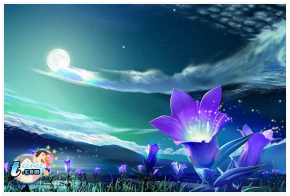

ผู้ที่เกิดเวลา 11 โมงเช้าถึงบ่ายโมง

เวลากิตช่วงนี้เป็นเวลาม้า

ทำให้คุณมีบุคลิกของนักกีฬา หรือแรงอดทน ว่าเจิงตึกตัก ชอบสนุกสนาน เรื่องตลกไปกลาดะ ชอบนัก ความที่รักอิสระเสรีกับการเป็นนักผจญภัย ถือเป็นจุดเด่นในตัวคุณ มีความเป็นตัวของตัวเอง ชอบแหกกฎ

นิสัยของคุณเป็นคนใจกว้าง กระฉับกระฉับมากแต่ชอบคอบไม่เป็น ใจร้อน ชอบทำก่อนคิด กล้าสูงไปช่วงหน้า จิตใจเข้มแข็ง มานะบากบั่น มีความจริงใจสูง รักเพื่อนและครอบครัว เวลามีปัญหาเป็นคนหัวแข็ง ดื้อรั้นสุด ๆ เวลาน่ารักจะมีชีวิตชีวาน่าตื่นเต้น เจอมรสุมก็ยังสุภาชื่นผู้ได้ ยิ่งใส่ทั้งน้ำตาและขนะคุณนะ

ผู้ที่เกิดเวลาบ่ายโมงถึงบ่าย 3 โมง

คุณที่เกิดเวลานี้เป็นเวลาแพะ

จะเป็นคนใจดีอ่อนโยนขนถึงขั้นขยาดเกิน บุคลิกท่าทางของคุณจะสุภาพอ่อนโยน นุ่มนวล มีมารยาท อุ่ชุ่นใจเป็น ไม่มีพิษไม่มีภัย ชื่อายแต่มีความคิดสร้างสรรค์ ช่างฝัน มีไอเดียมัน ๆ

กับเรื่องตลกขี้เล่นที่ทำให้หัวเราะน้ำพุน้ำตาไหล บางเวลาดูเศร้าซึมเพราะชอบคิดมากเกินเหตุ จิตใจดีทำร่วยใครไม่เป็น ถ้าถูกรังแกจะสู้ยับตา มีความมั่นใจช่อนไว้ได้ทางออนโลกด้ม ๆ คุณเป็นคนชื่อตรงรักสบาย เกลียดความวุ่นแรง ขะไว ๆ ก็ดีหมด ยกเว้นเรื่องสี่ขั้นของคุณ ตรองแรมปัลลอดกาลเลย

ผู้ที่เกิดเวลาบ่าย 3 โมงถึง 5 โมงเย็น

คุณที่เกิดเวลาบ่าย ๆซึ่งเป็นเวลาของลิง

จะมีอิทธิพลทำให้คุณดอนรางเล็กทีหไม่อยู่เฉย บุคลิกของคุณดูเปิดเผย ใจร้อน และชุช่ายมีนิสัยของคุณแมนมีอนเล็ก ๆ ชอบเล่นพิสดาร คุณเป็นคนฉลาดหัวไว มีไหวพริบกล้าพูดกล้าทำ ตรงไปตรงมา

เป็นนักวางแผนและรู้จักเอาตัวรอด มีเสน่ห์ลดแต่ไม่ทำร่วยใครเดือดหลัง มีความสามารถขอบตัว ปรับตัวเข้ากับคนได้ทุกระดับ ทุ่มเทกับการงานมาก งานดีเยี่ยมมีใต้ เสน่ห์ในตัวอยู่ที่ความยิ่งเล่นมีชีวิตชีวาเสอา แม้ทำทางจะดูคล้ายกะลอนเล็ก ๆ แต่ก็หนักแน่นจริงใจมากนะ

ผู้ที่เกิดเวลา 5 โมงเย็นถึง 1 ทุ่ม

ช่วงตัวค่ำเป็นเวลาไก่

ส่งผลให้คุณเป็นคนเข้มแข็ง หยิ่งโส หัวรุนแรง ขวางโลก และหัวโบราณ คุณเป็นคนที่ชอบแต่งตัว ไฮ้ยะของดีมีราคา บุคลิกยิ่งวดไม่ไยเล่น ว่าฉันเนี่ยรสนิยมดีนะ

ในด้านลึกของจิตใจคุณเป็นนักอนุรักษนิยม เข้าวะเป็บบ ชู้ชี้ บั่นแก่ง หงุดหงิดง่ายดาย ไม่ยอมเสียเงินแบบไร้ค่า ยกเว้นเรื่องภาพพจน์ละก็ไอ.เค. คุณมีหัวในการบริหาร ควบคุม มีความเด็ดขาดละเอียดถี่ถ้วน

ตอสู้กับอุปสรรคไม่มีถอย ยามอารมณ์ดีจะเป็นคนสนุก ชอบล้อเล่น ใจกว้าง มีน้ำใจนักกีฬา ไม่ชอบการใช้อำนาจ เกลียดคนอวดเบ่งที่สุด

ผู้ที่เกิดเวลา 1 ทุ่มถึง 3 ทุ่ม

คุณที่เกิดช่วงเวลานี้เป็นเวลาของหมา

ทำให้คุณเป็นคนรักคุณธรรม ความถูกต้องซื่อสัตย์จริงใจมาก จนถึงขั้นยึดมั่น ถือมั่นทีเดียว มีศหยุ่นไม่ค่อยเป็น ติดและเข้าอะไรก็ตามตรงที่อไปหมด ไม่กล้าแหกกฎระบบระเบียบจนเกินไป ชีวิตถึงไม่ค่อยมีอะไรแปลกใหม่

บางครั้งข้อดูน่าเบื่อและเสนเซ็ง มีความขยัน ฉลาด แต่พลิกแพลงไม่เป็น เอาตัวไม่ค่อยรอด คุณเกิดมาเป็นนักปกป้องคุ้มครองคนอื่นมองโลกแบบตรงไปตรงมา ไม่เพ้อฝัน ชาตอารมณ์โรมานซ์

แต่ก็เป็นคนตลกจี้เล่น เพราะมองโลกในแง่ดี เรื่องเสียสละเพื่อคนอื่น คุณเป็นเจ้าชาย-จ้าหญิงในเรื่องนี้เลยละ ชื่อไปมัดเชื่อไปหน่อยแต่จริง ใจไม่มีใครเทียบได้เลย

ผู้ที่เกิดเวลา 3 ทุ่มถึง 5 ทุ่ม

คุณที่เกิดเวลาหมู

อันเป็นช่วงเวลาแห่งการพักผ่อน ทำให้คุณเซื่องกึมนิด ๆ เฉื่อยหน่อย ๆ คุณจักความเรียบง่ายไม่มากเรื่อง สุภาพอ่อนโอน ใจดี และอบอุ่น บุคลิกออกจะนุ่ม ๆ คุณมีจิตใจดี จริงใจ มีอารมณ์ศุนทรีย์ รักสนตรี ศิลปะสวยงาม

มีความโรมานซ์ในหัวใจ แต่ขะพูดน้อย แต่เอาอกเอาใจเป็นเลิศ คุณชอบแต่งตัวแบบดูดีดูดี รสนิยมดี ชอบทำอาหารและ ชอบกินด้วย รูปร่างจึงออกจะเจริญงอกงามและสมบูรณ์ คุณเป็นคนใจกว้างและชอบให้อภัย

หากถูกทำร่วยจะกลายเป็นหมูป่า ชู้ยวายชีวิต ความคิดและการกระทำจะเป็นแบบค่อยๆเป็นค่อย ๆ ไป รอบคอบใจเย็นจนกว่าจะมั่นใจมั่นแหละถึงจะลุย ไม่ว่าคุณจะหญิงหรือชาย คุณจะเป็นแม่บ้านพ่อเรือน และรักครอบครัวมาก

ผู้ที่เกิดเวลา 5 ทุ่มถึงตี 1

เป็นเวลาของหนู

คุณที่เกิดเวลานี้จะมีบุคลิกกระฉับกระฉับ ว่าเจิงปราดเปรียวสดใส แต่มีความระแวดระวัง ฉลาดหัวไว ไหวพริบดี ตรงไปตรงมาไม่มีเล่ห์เหลี่ยม

บุคลิกท่าทางดูขรึม พูดน้อย เฉยชาแต่มีมารยาท รักเพื่อน มีความสุขในหมู่ เพื่อน ๆชอบช่วยเหลือและมีน้ำใจ จุดเด่นคือความขยัน และสะสมเก่งคุณมักมีเงินสำรองซ่อนไว้ไม่ที่ใดรู้หรอก

ชอบวางแผนการเงิน ประหยัดไม่ฟุ่มเฟือย เป็นคนมีระเบียบ บากบั่นมุ่งมั่นสูง ปรับตัวเก่ง มีความรักแบบดูไห้ รักบ่านรักครอบครัว แต่ก็รักอิสระ ไม่อยากถูกผูกมัด กว่าจะลงเอยกับใครสักคน คิดนาน คิดลึก จนผมหงอกเลยเชียวละ

ผู้ที่เกิดเวลาตี 1 ถึงตี 3

เวลานี้เป็นเวลาของวัว

ทำให้คุณเข้าละไขว่ากว่าชาวบ้าน บุคลิกท่าทางแข็งแรงบึกบึน และเอ็ดเป็นน้ำเสอ เป็นคนเฉื่อย แบบใจเย็น ๆ โกรธยากแต่โกรธทีเพลิดพระเปิดสง ขอดีอยู่ที่มีความบากบั่นมีระเบียบ ขยันอดทนหนักแน่น

อยู่ในข่ำพวกสมบูรณ์แบบนิยม ทำอะไรตรงไปตรงมา ไม่รู้จักปรับตัว ไม่มีเล่ห์เหพุบายกับใครเค้าหรอก คุณแน่เชื่อตรง จนไม่ค่อยทันใคร ชาตอารมณ์ขัน ตลกก็ตลกแบบนิดๆ

โดยปกติเป็นคนอดทนมาก ไม่ชอบความวุ่นแรง การทะเลาะวิวาท เสี่ยงโดะเสี่ยง ถ้าเสี่ยงไม่ได้คุณจะเปลี่ยนว่าเป็นวัวกระทิงขวิดสุดขุทธ์ทีเดียว

ผู้ที่เกิดเวลาตี 3 ถึงตี 5

คุณที่เกิดเวลานี้จะเป็นคนตวงแรง เพราะนี่เป็นเวลาเสือ

ส่งผลให้คุณพุ่งหันพลันแล่น กว่าวาวาเข้มแข็งและดูอำนาจ คุณมีจิตใจที่กล้าหาญเด็ดเดี่ยว มั่นใจในตัวเองสูง ชอบตวงความรอบคอบ เพราะอารมณ์อยู่เหนือหัวใจ

แต่ก็เป็นคนใจดี ชอบเสียสละ ใจกว้างไม่ถูกจิกกับเรื่องเล็ก ๆ ผ่อยๆ มีความรับผิดชอบ ชอบอาเสี่ยวไม่ออยู่ติดที่ คุณมักจะมองโลกในแง่ดี มีอารมณ์ขัน ขี้ไม่ไอ้ขาด หลงใหลเรื่องรักใคร่ในแผนลึก ชอบเผลอปล่อยตัวปล่อยใจไปชั่ววูบ

มีความเชิกชี้เป็นเสน่ห์ ส่วนตัวที่น่าตื่นสูดใจ ระเสียมีแต่ไม่รู้จักยอมยอมขมขมน่วงขวาเป็นขวา ต่ำเป็นต่ำ จะหาสิ่งทาขากคุณนะยากเหลือเกิน