



ที่ ศธ ๐๔๐๐๑/วจ๓๖

สำนักงานคณะกรรมการการศึกษาขั้นพื้นฐาน  
กระทรวงศึกษาธิการ กทม. ๑๐๓๐๐

๗ มกราคม ๒๕๖๘

เรื่อง โครงการส่งเสริมการมีรายได้ให้นักเรียน (ทุนแรงงาน) ประจำปี พ.ศ. ๒๕๖๘

เรียน ผู้อำนวยการสำนักงานเขตพื้นที่การศึกษาทุกเขต

สิ่งที่ส่งมาด้วย ๑. แนวทางการดำเนินงานโครงการส่งเสริมการมีรายได้ให้นักเรียน (ทุนแรงงาน) ประจำปี พ.ศ. ๒๕๖๘ จำนวน ๑ ชุด

๒. บัญชีจัดสรรงบประมาณ จำนวน ๑ ชุด

ด้วยกระทรวงศึกษาธิการมีนโยบายลดภาระนักเรียนและผู้ปกครองเพื่อพัฒนาทักษะที่ใช้ประโยชน์ได้ในชีวิตจริงของผู้เรียน มีรายได้ระหว่างเรียน จบแล้วมีงานทำ (Learn to Earn) สำนักงานคณะกรรมการการศึกษาขั้นพื้นฐานจึงกำหนดดำเนินโครงการส่งเสริมการมีรายได้ให้นักเรียน (ทุนแรงงาน) ประจำปี พ.ศ. ๒๕๖๘ ระหว่างวันที่ ๒๔ มีนาคม - ๒๔ เมษายน ๒๕๖๘ เพื่อให้นักเรียนนำรายได้จากการทำงานไปใช้เป็นทุนการศึกษา ใช้เวลาว่างให้เกิดประโยชน์ ฝึกวินัย ความรับผิดชอบ และการตรงต่อเวลา

ในการนี้ เพื่อให้เป็นไปตามนโยบายดังกล่าว สำนักงานคณะกรรมการการศึกษาขั้นพื้นฐานจึงขอให้สำนักงานเขตพื้นที่การศึกษาดำเนินโครงการส่งเสริมการมีรายได้ให้นักเรียน (ทุนแรงงาน) ประจำปี พ.ศ. ๒๕๖๘ ตามแนวทางการดำเนินงานโครงการส่งเสริมการมีรายได้ให้นักเรียน (ทุนแรงงาน) ประจำปี พ.ศ. ๒๕๖๘ ซึ่งสำนักงานคณะกรรมการการศึกษาขั้นพื้นฐานได้จัดสรรงบประมาณเพื่อเป็นค่าใช้จ่ายในการดำเนินโครงการส่งเสริมการมีรายได้ให้นักเรียน (ทุนแรงงาน) ประจำปี พ.ศ. ๒๕๖๘ รายละเอียดตามสิ่งที่ส่งมาด้วย ทั้งนี้ ขอความร่วมมือเจ้าหน้าที่ผู้รับผิดชอบโครงการดังกล่าวเข้าร่วม Line group ผ่าน QR Code ท้ายหนังสือฉบับนี้

จึงเรียนมาเพื่อทราบและพิจารณาดำเนินการต่อไป

ขอแสดงความนับถือ

ว่าที่ร้อยตรี   
(ธนุ วงษ์จินดา)

เลขาธิการคณะกรรมการการศึกษาขั้นพื้นฐาน

สำนักอำนวยการ

โทร ๐ ๒๒๘๘ ๕๕๗๘



Line group

“เรียนดี มีความสุข”

## โครงการส่งเสริมการมีรายได้ให้นักเรียน (ทุนแรงงาน) สำนักงานคณะกรรมการการศึกษาขั้นพื้นฐาน

### หลักการและเหตุผล

ตามที่รัฐบาลมีนโยบายจัดให้มีการปฏิรูปการศึกษาและการเรียนรู้ โดยให้ความสำคัญทั้งการศึกษาในระบบและการศึกษาทางเลือกไปพร้อมกัน ให้องค์กรภาคประชาสังคม ภาคเอกชน องค์กรปกครองส่วนท้องถิ่น และประชาชนทั่วไปมีโอกาสร่วมจัดการศึกษาที่มีคุณภาพและทั่วถึง ซึ่งจะครอบคลุมผู้เรียนทุกระดับทุกประเภท รวมถึงเด็กพิการและด้อยโอกาส จะได้มีความรู้และทักษะแห่งโลกยุคใหม่ควบคู่กันไป โดยเฉพาะทักษะการอ่าน การเขียนและการคิด เพื่อให้มีความพร้อมเข้าสู่การศึกษาระดับสูงขั้นและโลกของการทำงาน และนโยบายการศึกษาของกระทรวงศึกษาธิการที่เห็นถึงความสำคัญในการน้อมนำพระบรมราโชบายด้านการศึกษามาเป็นหลักในการสร้างผู้เรียนให้เป็นคนดีและพัฒนาให้เป็นคนเก่งสู่การปฏิบัติอย่างป็นรูปธรรม มุ่งหวังให้ผู้เรียนทุกช่วงวัย ได้รับการพัฒนาในทุกมิติ ทั้งในด้านโอกาส ความเท่าเทียม ความเสมอภาค คุณภาพ และสมรรถนะที่สำคัญจำเป็นตามบริบทของประเทศและสังคมโลก โดยเน้นให้ผู้เรียน “เรียนดี มีความสุข” ใช้หลักการมีส่วนร่วมในการจัดการศึกษาจากทุกภาคส่วน ในการขับเคลื่อนนโยบายลดภาระครูและบุคลากรทางการศึกษา ลดภาระนักเรียนและผู้ปกครอง ส่งเสริมให้ผู้เรียนเรียนรู้และมีรายได้ระหว่างเรียน จบแล้วมีงานทำ (Learn to Earn)

สำนักงานคณะกรรมการการศึกษาขั้นพื้นฐานได้ตระหนักถึงความสำคัญของนโยบายและการสร้างพื้นฐานเด็กไทยสู่การมีงานทำ จึงได้จัดโครงการส่งเสริมการมีรายได้ให้นักเรียน (ทุนแรงงาน) ซึ่งเปิดโอกาสให้นักเรียนชั้นมัธยมศึกษาตอนปลาย สังกัดสำนักงานคณะกรรมการการศึกษาขั้นพื้นฐานทั่วประเทศ ที่มีอายุตั้งแต่ ๑๕ ปี ขึ้นไป ได้มีโอกาสทำงานที่เหมาะสมในหน่วยงานราชการช่วงปิดภาคเรียนฤดูร้อน เพื่อให้นักเรียนได้นำรายได้จากการทำงานไปใช้เป็นทุนการศึกษา ซึ่อุดหนุนการเรียน รวมทั้งช่วยแบ่งเบาภาระของผู้ปกครอง นอกจากนี้ยังทำให้นักเรียนรู้จักใช้เวลาว่างให้เกิดประโยชน์ ฝึกวินัย ความรับผิดชอบ และการตรงต่อเวลา เสริมสร้างให้นักเรียนและครอบครัวมีความเข้มแข็งเตรียมพร้อมเข้าสู่การศึกษาระดับสูงขั้น และได้เรียนรู้ถึงโลกของการทำงานจริง

### วัตถุประสงค์

๑. เพื่อเพิ่มโอกาสในการศึกษาต่อให้นักเรียน
๒. เพื่อให้นักเรียนได้รับประสบการณ์จากการทำงานจริงและเตรียมตัวเข้าสู่การทำงานในอนาคต
๓. เพื่อให้นักเรียนใช้เวลาว่างให้เกิดประโยชน์ ฝึกวินัย ความรับผิดชอบและการตรงต่อเวลา
๔. เพื่อให้นักเรียนมีรายได้ในช่วงปิดภาคเรียน ช่วยแบ่งเบาภาระของผู้ปกครอง เห็นคุณค่าของเงิน

คุณค่าของงานและมีความภาคภูมิใจในการพึ่งตนเอง

**เป้าหมาย** นักเรียนสังกัดสำนักงานคณะกรรมการการศึกษาขั้นพื้นฐานทั่วประเทศ จำนวน ๙๘๐ คน มีรายได้จากการทำงานใน สพฐ. และหน่วยงานราชการอื่น ๆ ไม่เกินคนละ ๒,๐๐๐ บาท พร้อมทั้งจะได้รับประสบการณ์จากการทำงานจริงด้วย

**หลักเกณฑ์** การคัดเลือกนักเรียนสังกัดสำนักงานคณะกรรมการการศึกษาขั้นพื้นฐานเข้าร่วมโครงการฯ พิจารณาจาก เรียนดี ประพฤติดี และขาดแคลนทุนทรัพย์

### ระยะเวลาดำเนินการ

- ช่วงเตรียมการ ระหว่างเดือน ธันวาคม ๒๕๖๗ – มีนาคม ๒๕๖๘
- นักเรียนปฏิบัติงาน ระหว่างวันที่ ๒๔ มีนาคม – ๒๔ เมษายน ๒๕๖๘
- ติดตามประเมินผล เมษายน ๒๕๖๘
- สรุปผลโครงการ พฤษภาคม ๒๕๖๘

### สถานที่ดำเนินการ สพฐ. และหน่วยงานราชการอื่น ๆ

- สำนักงานคณะกรรมการการศึกษาขั้นพื้นฐาน
- สำนักงานเขตพื้นที่การศึกษาทั่วประเทศ
- หอสมุดแห่งชาติ
- กรมป้องกันและบรรเทาสาธารณภัย
- กองบัญชาการตำรวจนครบาล
- โรงพยาบาลศิริราช
- โรงพยาบาลราชวิถี
- กระทรวงคมนาคม

### วิธีดำเนินการ

๑. ขออนุมัติโครงการ
๒. เผยแพร่ประชาสัมพันธ์โครงการ
๓. ประกาศรับสมัครงาน/รับสมัคร
๔. ดำเนินการจ้างนักเรียนช่วยปฏิบัติงานตามความสามารถและความเหมาะสมของนักเรียน

โดยมีประเภทหรือลักษณะการทำงานดังนี้

- การบันทึกและจัดทำฐานข้อมูลการจัดทำอาร์ทเวิร์ค
  - งานเกี่ยวกับงานธุรการในโรงพยาบาลต่าง ๆ
  - การจัดพิมพ์และจัดทำเอกสารต่าง ๆ ในการจัดการประชุม/สัมมนา
  - การสืบค้นข้อมูลทางอินเทอร์เน็ต
  - การบันทึก วิเคราะห์ และการประมวลผลข้อมูล
  - งานเกี่ยวกับการประชาสัมพันธ์
  - งานเกี่ยวกับห้องสมุด
- ฯลฯ

๕. ปฐมนิเทศตัวแทนหน่วยงานราชการต่าง ๆ ตัวแทน สพฐ. และนักเรียนที่เข้าร่วมโครงการฯ
๖. ส่งมอบนักเรียนไปทำงานในหน่วยงานราชการที่ร่วมโครงการ โดยมอบให้หน่วยงานที่รับนักเรียนเข้าไปปฏิบัติงาน
  ๗. เสนอขออนุมัติค่าตอบแทนการจ้างนักเรียน
  ๘. การเบิกจ่ายเงินค่าตอบแทนนักเรียน มีอัตราค่าจ้างตามหลักเกณฑ์ของกระทรวงการคลัง ดังนี้
    - ๘.๑ กรณีปฏิบัติงานไม่น้อยกว่า ๗ ชั่วโมงต่อวัน โดยไม่รวมเวลาหยุดพัก ให้ได้รับค่าตอบแทนในอัตราไม่เกินวันละ ๓๐๐ บาท ต่อคน
    - ๘.๒ กรณีปฏิบัติงานไม่น้อยกว่า ๓ ชั่วโมงครึ่งต่อวัน ให้ได้รับค่าตอบแทนในอัตราไม่เกิน ๑๕๐ บาท ต่อคน
  ๙. ประเมินผลการดำเนินงาน
  ๑๐. การรายงานผลการดำเนินงาน

ผู้รับผิดชอบโครงการ สำนักอำนวยการ สำนักงานคณะกรรมการการศึกษาขั้นพื้นฐาน

งบประมาณ ๕,๘๘๐,๐๐๐ บาท (ห้าล้านแปดแสนแปดหมื่นบาทถ้วน)

#### ผลที่คาดว่าจะได้รับ

๑. นักเรียนได้ใช้เวลาว่างให้เกิดประโยชน์ ได้ฝึกวินัยความรับผิดชอบและการตรงต่อเวลา
๒. นักเรียนได้ช่วยแบ่งเบาภาระผู้ปกครอง ทหารายได้ด้วยตนเอง เห็นคุณค่าของเงิน คุณค่าของงาน เกิดความภาคภูมิใจในการพึ่งตนเอง
๓. นักเรียนและครอบครัวมีความเข้มแข็ง มีความพร้อมที่จะเข้าสู่การศึกษาระดับสูง และโลกแห่งการทำงาน

การประเมินผล แบบสอบถามและสัมภาษณ์

แนวทางการดำเนินงานโครงการส่งเสริมการมีรายได้ให้แก่นักเรียน (ทุนแลกกงาน)  
ประจำปี พ.ศ. ๒๕๖๘

วิธีดำเนินงาน

๑. ศึกษาสภาพปัจจุบัน

- ๑.๑ นโยบายและกฎหมายที่เกี่ยวข้อง
- ๑.๒ โรงเรียนในสังกัด (กลุ่มเป้าหมาย)
- ๑.๓ หน่วยงานราชการ

๒. วางแผนการดำเนินงาน

- ๒.๑ แต่งตั้งคณะกรรมการ
- ๒.๒ ประชุมชี้แจงแนวทางการดำเนินงาน
- ๒.๓ จัดทำปฏิทินการดำเนินงาน

๓. การดำเนินงานตามแผน

- ๓.๑ ประสานความร่วมมือกับหน่วยงานราชการ

สำนักงานเขตพื้นที่การศึกษาดำเนินการประสานความร่วมมือกับหน่วยงานราชการ  
ให้นักเรียนปฏิบัติงาน เช่น สพม. สพป. สถานศึกษา ที่ว่าการอำเภอ โรงพยาบาล สถานีตำรวจ เป็นต้น

- ๓.๒ เผยแพร่และประชาสัมพันธ์โครงการ

- ๓.๓ ประกาศรับสมัครนักเรียนโครงการส่งเสริมการมีรายได้ให้แก่นักเรียน (ทุนแลกกงาน)

ประจำปี พ.ศ. ๒๕๖๘

สำนักงานเขตพื้นที่การศึกษาดำเนินการประกาศรับสมัครนักเรียนเข้าร่วมโครงการฯ  
โดยนักเรียนสามารถดาวน์โหลดใบสมัครได้ที่เว็บไซต์ของสำนักงานเขตพื้นที่การศึกษา (ระบุชื่อเว็บไซต์)  
หรือช่องทางการสื่อสารอื่น ๆ ที่สำนักงานเขตพื้นที่ศึกษากำหนด

๓.๓.๑ วิธีการสมัคร

- (๑) สมัครด้วยตนเองที่ สำนักงานเขตพื้นที่การศึกษา (ภายในวันเวลาราชการ)
- (๒) ส่งใบสมัครทางไปรษณีย์ถึงสำนักงานเขตพื้นที่การศึกษาตามระยะเวลาที่กำหนด

๓.๓.๒ คุณสมบัติ

- (๑) เป็นนักเรียนสังกัดสำนักงานคณะกรรมการการศึกษาขั้นพื้นฐานที่มีอายุ ๑๕ ปีขึ้นไป  
ศึกษาอยู่ในระดับชั้น ม.๔ – ม.๖ หรือ สำเร็จการศึกษาระดับชั้น ม.๓ หรือ ม.๖ ปีการศึกษา ๒๕๖๗ (สพม.)
- (๒) เป็นนักเรียนสังกัดสำนักงานคณะกรรมการการศึกษาขั้นพื้นฐานที่มีอายุ ๑๕ ปีขึ้นไป  
สำเร็จการศึกษาระดับชั้น ม.๓ ปีการศึกษา ๒๕๖๗ (สพป.)

- (๓) มีความประพฤติดี มีความรับผิดชอบ มีความซื่อสัตย์และตรงต่อเวลา

๓.๓.๓ เอกสารประกอบการสมัคร

- (๑) บัตรประจำตัวประชาชน
- (๒) รูปถ่ายสำหรับติดใบสมัคร ๑ นิ้ว หรือ ๒ นิ้ว จำนวน ๑ รูป
- (๓) ผลการเรียน (ภาคเรียนที่ ๑ หรือ ๒ ปีการศึกษา ๒๕๖๗)

### ๓.๓.๔ การคัดเลือกนักเรียน

คณะกรรมการดำเนินการคัดเลือกตามหลักเกณฑ์ดังนี้

#### (๑) เกณฑ์ผลการเรียน

$$๓.๕๐ - ๔.๐๐ = ๒๐ \text{ คะแนน}$$

$$๓.๐๐ - ๓.๔๙ = ๑๖ \text{ คะแนน}$$

$$๒.๕๙ - ๒.๙๙ = ๑๒ \text{ คะแนน}$$

$$๒.๐๐ - ๒.๔๙ = ๘ \text{ คะแนน}$$

$$๑.๕๙ - ๑.๙๙ = ๔ \text{ คะแนน}$$

$$๐.๐๐ - ๑.๔๙ = ๐ \text{ คะแนน}$$

#### (๒) เกณฑ์ความสามารถพิเศษ

$$๑ \text{ ด้าน} = ๖ \text{ คะแนน}$$

$$๒ \text{ ด้าน} = ๘ \text{ คะแนน}$$

$$๓ \text{ ด้าน} = ๑๐ \text{ คะแนน}$$

#### (๓) เกณฑ์รายได้ของผู้ปกครอง

$$\text{รายได้น้อยกว่าหรือเท่ากับ } ๑๐,๐๐๐ = ๑๐ \text{ คะแนน}$$

$$\text{รายได้ระหว่าง } ๑๐,๐๐๑ - ๒๐,๐๐๐ = ๘ \text{ คะแนน}$$

$$\text{รายได้มากกว่า } ๒๐,๐๐๐ = ๖ \text{ คะแนน}$$

#### (๔) เกณฑ์คุณลักษณะอันพึงประสงค์ด้านมีจิตสาธารณะ

$$\text{จิตสาธารณะ ระดับดีเยี่ยม (๕ ครั้ง)} = ๑๐ \text{ คะแนน}$$

$$\text{จิตสาธารณะ ระดับดี (๓ ครั้ง)} = ๘ \text{ คะแนน}$$

$$\text{จิตสาธารณะ ระดับปานกลาง (๑ ครั้ง)} = ๖ \text{ คะแนน}$$

#### (๕) อื่นๆ

๔.๒ สำนักงานเขตพื้นที่การศึกษาประกาศรายชื่อนักเรียนที่ผ่านการคัดเลือกเพื่อเข้าร่วมโครงการส่งเสริมการมีรายได้ให้นักเรียน (ทุนแรงงาน) ประจำปี พ.ศ. ๒๕๖๘

### ๕ การรายงานตัว

นักเรียนที่ผ่านการคัดเลือกเข้าร่วมโครงการส่งเสริมการมีรายได้ให้นักเรียน (ทุนแรงงาน) ประจำปี พ.ศ. ๒๕๖๘ รายงานตัวในวันเวลาที่สำนักงานเขตพื้นที่การศึกษากำหนด ได้ ๒ ช่องทาง ได้แก่

๑) รายงานตัวได้ที่สำนักงานเขตพื้นที่การศึกษา หรือ

๒) รายงานตัวทางโทรศัพท์เพื่อยืนยันตัวตน

### ๖. ปฐมนิเทศนักเรียน และหน่วยงานราชการที่เข้าร่วมโครงการก่อนเริ่มปฏิบัติงาน

สำนักงานเขตพื้นที่การศึกษาจัดการปฐมนิเทศนักเรียนและหน่วยงานราชการที่เข้าร่วมโครงการส่งเสริมการมีรายได้ให้นักเรียน (ทุนแรงงาน) ประจำปี พ.ศ. ๒๕๖๘ ก่อนเริ่มปฏิบัติงานเพื่อสร้างความรู้ความเข้าใจถึงวัตถุประสงค์ของโครงการฯตาม วัน เวลา และสถานที่ที่สำนักงานเขตพื้นที่การศึกษากำหนด

### ๗. ส่งนักเรียนไปปฏิบัติงานที่หน่วยงานราชการที่เข้าร่วมโครงการฯ

สำนักงานเขตพื้นที่การศึกษาแจ้งให้นักเรียนไปรายงานตัวและปฏิบัติงานในหน่วยงานราชการที่ร่วมโครงการฯ ที่ตนได้รับคัดเลือก โดยเริ่มปฏิบัติงาน ตั้งแต่วันที่ ๒๔ มีนาคม - ๒๔ เมษายน ๒๕๖๘ ทั้งนี้ นักเรียนจะอยู่ในความดูแลของผู้ควบคุมนักเรียนประจำหน่วยงานต่าง ๆ (ผู้ควบคุมนักเรียนจะเป็นผู้ลงนาม

ในใบลงเวลาของนักเรียน) ภายใต้การกำกับดูแลของสำนักงานเขตพื้นที่การศึกษา โดยนักเรียนจะต้องลงเวลา มาปฏิบัติงานทุกวันตลอดระยะเวลาที่ทำงาน

#### ๔. การติดตามประเมินผลโครงการ

สำนักงานเขตพื้นที่การศึกษา กำหนดวันเวลาการออกติดตามประเมินผลโครงการส่งเสริม การมีรายได้ให้แก่นักเรียน (ทุนแลงงาน) ประจำปี พ.ศ. ๒๕๖๘ เพื่อตรวจเยี่ยมสร้างขวัญกำลังใจให้กับนักเรียน ผู้ควบคุมนักเรียน และหน่วยงานราชการที่เข้าร่วมโครงการฯ พร้อมทั้งเก็บข้อมูลโดยใช้เครื่องมือที่สำนักงาน คณะกรรมการการศึกษาขั้นพื้นฐานกำหนด (แบบสอบถาม ๓ ส่วนประกอบด้วย นักเรียน ผู้ปกครอง และหน่วยงาน)

#### ๕. การจ่ายค่าตอบแทน

จ่ายค่าตอบแทนนักเรียนที่เข้าร่วมโครงการส่งเสริมการมีรายได้ให้แก่เรียน (ทุนแลงงาน) ประจำปี พ.ศ. ๒๕๖๘ ตามหลักเกณฑ์ของกระทรวงการคลัง ดังนี้

๑) กรณีปฏิบัติงานไม่น้อยกว่า ๗ ชั่วโมงต่อวัน โดยไม่รวมเวลาหยุดพักให้ได้รับค่าตอบแทน ในอัตราไม่เกินวันละ ๓๐๐ บาท ต่อคน

๒) กรณีปฏิบัติงานไม่น้อยกว่า ๓ ชั่วโมงครึ่งต่อวัน ให้ได้รับค่าตอบแทนในอัตราไม่เกิน ๑๕๐ บาท ต่อคน

#### ๖. การสรุปและรายงานผล

สำนักงานเขตพื้นที่การศึกษาสรุปและจัดทำรายงานผลการดำเนินงานโครงการส่งเสริม การมีรายได้ให้แก่เรียน (ทุนแลงงาน) ประจำปี พ.ศ. ๒๕๖๘ ส่งสำนักงานคณะกรรมการการศึกษาขั้นพื้นฐาน ภายในเดือนพฤษภาคม ๒๕๖๘

แผนภาพแสดงขั้นตอนการดำเนินงานโครงการส่งเสริมการมีรายได้ให้แก่นักเรียน (ทุนแลกกงาน)  
ประจำปี พ.ศ. ๒๕๖๘ ของสำนักงานเขตพื้นที่การศึกษา

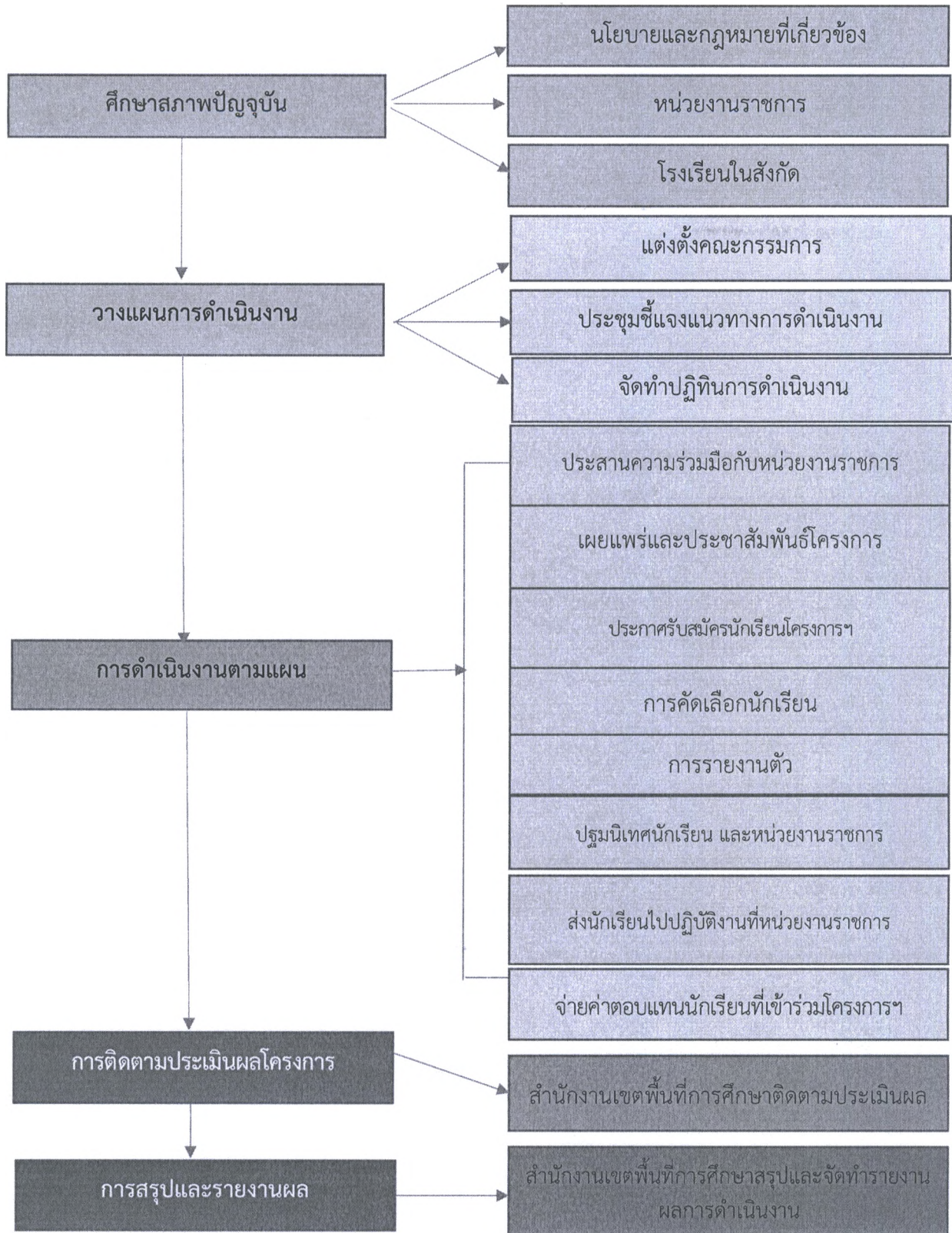



ใบสมัครงาน  
โครงการส่งเสริมการมีรายได้ให้นักเรียน (ทุนแลงาน)  
ประจำปี พ.ศ. ๒๕๖๘  
ของสำนักงานคณะกรรมการการศึกษาขั้นพื้นฐาน

รูปถ่าย ๑ นิ้ว

**ข้อมูลส่วนตัว**

ชื่อ (นาย/นาง/นางสาว) ..... นามสกุล .....

วัน/เดือน/ปี ..... อายุ ..... ปี สัญชาติ ..... เชื้อชาติ ..... ศาสนา .....

ที่อยู่ปัจจุบัน หรือ สถานที่ติดต่อที่สะดวกที่สุด บ้านเลขที่ ..... หมู่ ..... ซอย ..... ถนน .....

ตำบล/แขวง ..... อำเภอ/เขต ..... จังหวัด ..... โทรศัพท์ (บ้าน) .....

โทรศัพท์ (มือถือ) ..... หมายเลขประจำตัวประชาชน (๑๓ หลัก) .....

**การศึกษาปัจจุบัน**

โรงเรียน ..... ระดับชั้น ..... จังหวัด .....

เกรดเฉลี่ย.....

**ความรู้ความสามารถพิเศษ**

- คอมพิวเตอร์ (โปรดระบุ .....) )
- พิมพ์ดีด  ภาษา (โปรดระบุ.....) )
- อื่น ๆ (โปรดระบุ .....) )

สถานที่ที่ประสงค์จะปฏิบัติงาน (โปรดระบุ.....)

สุขภาพ ปกติ มีโรคประจำตัว (โปรดระบุ.....)

หลักฐานการสมัคร  รูปถ่าย  สำเนาบัตรประจำตัวประชาชน  สำเนาผลการเรียน (เกรดเฉลี่ย)

บิดา อาชีพ ..... รายได้/เดือน .....บาท

มารดา อาชีพ ..... รายได้/เดือน .....บาท

**กรณีฉุกเฉิน สามารถติดต่อบุคคลดังต่อไปนี้**

ชื่อ - นามสกุล ..... ความสัมพันธ์กับนักเรียน.....

ที่อยู่ .....

โทรศัพท์ .....

ข้าพเจ้าขอรับรองว่าข้อความทั้งหมดที่ข้าพเจ้าได้เขียนหรือแจ้งไว้ข้างบนนี้ ถูกต้องและเป็นความจริง  
ทุกประการ

ลงชื่อ ..... ผู้สมัคร

วันที่ ..... เดือน ..... พ.ศ. ....

ใบลงเวลาปฏิบัติงานของหน่วยงาน.....

ชื่อนักเรียน.....นามสกุล.....

โรงเรียน.....ระดับ ม. ....

เดือนมีนาคม 2568

วันที่	ลายมือชื่อ	เวลามา	ลายมือชื่อ	เวลากลับ	หมายเหตุ
24					
25					
26					
27					
28					
31					

เดือนเมษายน 2568

วันที่	ลายมือชื่อ	เวลามา	ลายมือชื่อ	เวลากลับ	หมายเหตุ
1					
2					
3					
4					
8					
9					
10					
11					
17					
18					
21					
22					
23					
24					

ลงชื่อ.....ผู้ควบคุมนักเรียน

(.....)

ตำแหน่ง.....

## แบบสอบถามการดำเนินงาน

โครงการส่งเสริมการมีรายได้ให้แก่นักเรียน (ทุนแลงาน) ประจำปี พ.ศ. ๒๕๖๘

คำชี้แจง ให้นักเรียนใส่เครื่องหมาย ✓ ใน  ที่ตรงกับกรปฏิบัติ และกรอกข้อมูลตามความเป็นจริง

## 1. ข้อมูลส่วนบุคคล

ชื่อ - สกุล.....เพศ  ชาย  หญิง อายุ.....ปี

โรงเรียน.....ชั้นมัธยมศึกษาปีที่.....เกรดเฉลี่ยรวม.....

อาศัยอยู่กับ  พ่อและแม่  พ่อหรือแม่ เนื่องจาก..... อื่น ๆ ระบุ..... เนื่องจาก.....อาชีพของพ่อ  รับราชการ  พนักงาน/ลูกจ้างบริษัท (ระบุชื่อ)..... รับจ้าง ระบุ.....  ค้าขาย ระบุ ..... อื่น ๆ ระบุ.....

รายได้เฉลี่ยเดือนละ ..... บาท

อาชีพของแม่  รับราชการ  พนักงาน/ลูกจ้างบริษัท (ระบุชื่อ)..... รับจ้าง ระบุ.....  ค้าขาย ระบุ ..... อื่น ๆ ระบุ.....

รายได้เฉลี่ยเดือนละ ..... บาท

ชื่อหน่วยงานที่นักเรียนทำงาน.....

เวลาที่ใช้ในการเดินทางจากบ้าน/ที่พักไปทำงานประมาณ.....ชั่วโมง.....นาที

นักเรียนทำงานรวมทั้งหมด.....วัน ไม่ไปทำงาน.....วัน

นักเรียนทราบข่าวการสมัครงานจาก.....

นักเรียนเคยทำงานที่อื่นมาก่อนหรือไม่

 เคย สถานที่ทำงาน.....ปีที่ทำ.....ช่วงเวลาที่ทำ..... ไม่เคย เนื่องจาก.....

## 2. ลักษณะงานที่หน่วยงานมอบหมายให้นักเรียนทำ มีดังนี้ (ให้เรียงลำดับความพึงพอใจจากมากไปหาน้อย)

2.1 .....

2.2 .....

2.3 .....

2.4 .....

2.5 .....

## 3. ความพึงพอใจในการทำงานในครั้งนี้โดยภาพรวม

มากที่สุด      มาก      ปานกลาง      น้อย      น้อยที่สุด

## 3.1 ประเภทงานที่ทำ

1) ตรงกับความสนใจ     2) พัฒนาความรู้ความสามารถ

3.2 สถานที่ทำงาน

- |   |                          |                          |                          |                          |                          |
|---|--------------------------|--------------------------|--------------------------|--------------------------|--------------------------|
| 1) บรรยากาศและสิ่งแวดล้อม                 | <input type="checkbox"/> | <input type="checkbox"/> | <input type="checkbox"/> | <input type="checkbox"/> | <input type="checkbox"/> |
| 2) เจ้าหน้าที่ในหน่วยงานให้ความเป็นกันเอง | <input type="checkbox"/> | <input type="checkbox"/> | <input type="checkbox"/> | <input type="checkbox"/> | <input type="checkbox"/> |
| 3) การสนับสนุนและอำนวยความสะดวก           | <input type="checkbox"/> | <input type="checkbox"/> | <input type="checkbox"/> | <input type="checkbox"/> | <input type="checkbox"/> |

3.3 ค่าตอบแทน

- |                            |                          |                          |                          |                          |                          |
|----------------------------|--------------------------|--------------------------|--------------------------|--------------------------|--------------------------|
| 1) เพียงพอ                 | <input type="checkbox"/> | <input type="checkbox"/> | <input type="checkbox"/> | <input type="checkbox"/> | <input type="checkbox"/> |
| 2) แบ่งเบาภาระของผู้ปกครอง | <input type="checkbox"/> | <input type="checkbox"/> | <input type="checkbox"/> | <input type="checkbox"/> | <input type="checkbox"/> |

3.4 ประโยชน์และความภาคภูมิใจในการทำงาน

- |  |                          |                          |                          |                          |                          |
|--|--------------------------|--------------------------|--------------------------|--------------------------|--------------------------|
| 1) มีทักษะและประสบการณ์มากขึ้น                 | <input type="checkbox"/> | <input type="checkbox"/> | <input type="checkbox"/> | <input type="checkbox"/> | <input type="checkbox"/> |
| 2) ได้รับความรู้ความเข้าใจในด้านอาชีพเพิ่มขึ้น | <input type="checkbox"/> | <input type="checkbox"/> | <input type="checkbox"/> | <input type="checkbox"/> | <input type="checkbox"/> |
| 3) การพึ่งพาตนเอง                              | <input type="checkbox"/> | <input type="checkbox"/> | <input type="checkbox"/> | <input type="checkbox"/> | <input type="checkbox"/> |

4. ปัญหา อุปสรรค.....  
.....  
.....  
.....  
.....

5. ข้อเสนอแนะ .....  
.....  
.....  
.....  
.....  
.....

6. ถ้ามีโครงการในปีต่อไปจะทำอีกหรือไม่  ทำ  ไม่ทำ  ไม่แน่ใจ

ขอขอบคุณที่ให้ความร่วมมือ

## แบบสอบถามการดำเนินงาน

## โครงการส่งเสริมการมีรายได้ให้นักเรียน (ทุนแรงงาน) ประจำปี พ.ศ. ๒๕๖๘

คำชี้แจง กรุณาใส่เครื่องหมาย ✓ ใน  ตามความเป็นจริง และตามความคิดเห็นของท่าน

## 1. ข้อมูลส่วนบุคคลของผู้ปกครอง

เพศ  ชาย  หญิง อายุ ..... ปี

อาชีพ ..... รายได้เฉลี่ยเดือนละ ..... บาท

เป็นผู้ปกครองของ (นาย/นางสาว) .....

กำลังศึกษาอยู่ในโรงเรียน ..... ชั้น ม. ....

ความสัมพันธ์กับนักเรียน

บิดา มารดา  ญาติ  โปรดระบุความสัมพันธ์ .....

บุคคลอื่น ๆ (โปรดระบุความเกี่ยวข้อง) .....

## 2. ความคิดเห็นเกี่ยวกับการทำงานของนักเรียน

2.1 ท่านทราบเรื่องที่นักเรียนทำงานหารายได้ในช่วงปิดภาคเรียนหรือไม่

ไม่ทราบ

ทราบ ทราบจาก .....

2.2 ท่านเห็นด้วยกับการทำงานของนักเรียนในช่วงปิดภาคเรียนหรือไม่

เห็นด้วย  ไม่เห็นด้วย

เหตุผล .....

.....

.....

## 3. ความพึงพอใจ

ท่านพึงพอใจเกี่ยวกับการทำงานหารายได้ของนักเรียนตามประเด็นต่อไปนี้

อย่างน้อยเพียงใด

	มากที่สุด	มาก	ปานกลาง	น้อย	น้อยที่สุด
1) ประเภทงานที่ทำ	<input type="checkbox"/>	<input type="checkbox"/>	<input type="checkbox"/>	<input type="checkbox"/>	<input type="checkbox"/>
2) สถานที่ทำงาน	<input type="checkbox"/>	<input type="checkbox"/>	<input type="checkbox"/>	<input type="checkbox"/>	<input type="checkbox"/>
3) ค่าตอบแทน	<input type="checkbox"/>	<input type="checkbox"/>	<input type="checkbox"/>	<input type="checkbox"/>	<input type="checkbox"/>

## 4. ปัญหา อุปสรรค.....

.....

.....

## 5. ข้อเสนอแนะ .....

.....

.....

## 6. ถ้ามีโครงการในปีต่อไปจะสนับสนุนให้นักเรียนทำงานอีกหรือไม่

ทำ  ไม่ทำ  ไม่แน่ใจ

ขอขอบคุณที่ให้ความร่วมมือ

## แบบสอบถามการดำเนินงาน

## โครงการส่งเสริมการมีรายได้ให้แก่นักเรียน (ทุนแรงงาน) ประจำปี พ.ศ. ๒๕๖๘

คำชี้แจง กรุณาใส่เครื่องหมาย ✓ ใน  ตามกับการปฏิบัติ และกรอกข้อมูลให้สมบูรณ์ตามความเป็นจริง

## 1. ข้อมูลทั่วไป

ชื่อหน่วยงาน .....

ที่ตั้ง .....

ชื่อนักเรียนที่มาทำงาน ..... โรงเรียน .....

## 2. ประเภท หรือลักษณะงานที่มอบหมายให้นักเรียนทำ

จัดพิมพ์งานด้วยคอมพิวเตอร์

งานประชาสัมพันธ์

งานธุรการ

การสืบค้นข้อมูลทางอินเทอร์เน็ต

งานห้องสมุด

งานเกี่ยวกับการให้บริการ ได้แก่ .....

อื่น ๆ (โปรดระบุ) .....

## 3. ความคิดเห็น ความพึงพอใจ

ท่านมีความพึงพอใจต่อโครงการส่งเสริมการมีรายได้ให้แก่นักเรียน (ทุนแรงงาน) ประจำปี พ.ศ. ๒๕๖๘ ดังต่อไปนี้

	มากที่สุด	มาก	ปานกลาง	น้อย	น้อยที่สุด
<b>บุคลิกภาพ</b>					
1) การแต่งกาย	<input type="checkbox"/>	<input type="checkbox"/>	<input type="checkbox"/>	<input type="checkbox"/>	<input type="checkbox"/>
2) ความมีวินัย	<input type="checkbox"/>	<input type="checkbox"/>	<input type="checkbox"/>	<input type="checkbox"/>	<input type="checkbox"/>
3) ความรับผิดชอบ	<input type="checkbox"/>	<input type="checkbox"/>	<input type="checkbox"/>	<input type="checkbox"/>	<input type="checkbox"/>
4) การตรงต่อเวลา	<input type="checkbox"/>	<input type="checkbox"/>	<input type="checkbox"/>	<input type="checkbox"/>	<input type="checkbox"/>
<b>ผลการปฏิบัติงาน</b>					
1) ความสามารถ	<input type="checkbox"/>	<input type="checkbox"/>	<input type="checkbox"/>	<input type="checkbox"/>	<input type="checkbox"/>
2) ความมานะพยายาม และมุ่งมั่นตั้งใจต่อการทำงาน	<input type="checkbox"/>	<input type="checkbox"/>	<input type="checkbox"/>	<input type="checkbox"/>	<input type="checkbox"/>
3) ความสำเร็จของงาน ที่ได้รับมอบหมาย	<input type="checkbox"/>	<input type="checkbox"/>	<input type="checkbox"/>	<input type="checkbox"/>	<input type="checkbox"/>
4) ความคิดริเริ่มสร้างสรรค์	<input type="checkbox"/>	<input type="checkbox"/>	<input type="checkbox"/>	<input type="checkbox"/>	<input type="checkbox"/>

4. ประเมิน ติดตาม ครอบคลุมสอดคล้องตามวัตถุประสงค์

วัตถุประสงค์	คำถาม	มากที่สุด	มาก	ปานกลาง	น้อย	น้อยที่สุด
1. เพิ่มโอกาสในการศึกษาต่อ	1. ท่านคิดว่าหน่วยงานของท่านจะเพิ่มโอกาสให้นักเรียนศึกษาต่อได้					
	2. ท่านคิดว่านักเรียนได้เรียนรู้และจะนำไปใช้ศึกษาต่อในอนาคตได้					
2. ประสบการณ์จากการทำงาน	1. ท่านคิดว่าหน่วยงานของท่านได้ฝึกประสบการณ์ทำงานจริงให้นักเรียน					
	2. ท่านคิดว่านักเรียนได้เรียนรู้การทำงานจริง					
3. ใช้เวลาว่างให้เกิดประโยชน์	1. ท่านคิดว่านักเรียนได้ฝึกวินัยจากการทำงานครั้งนี้					
	2. ท่านคิดว่านักเรียนมีความรับผิดชอบจากการทำงานครั้งนี้					
	3. ท่านคิดว่าหน่วยงานของท่านได้ฝึกให้นักเรียนมีความตรงต่อเวลา					
4. มีรายได้	1. นักเรียนมีความภาคภูมิใจในการทำงาน					
	2. นักเรียนแบ่งเบาภาระผู้ปกครอง					

5. ปัญหา อุปสรรค.....

- 5.1 เพิ่มโอกาส .....
- 5.2 ประสบการณ์จากการทำงาน .....
- 5.3 ใช้เวลาว่างให้เกิดประโยชน์ .....
- 5.4 มีรายได้ .....

6. ข้อเสนอแนะ .....

- 6.1 เพิ่มโอกาส .....
- 6.2 ประสบการณ์จากการทำงาน .....
- 6.3 ใช้เวลาว่างให้เกิดประโยชน์ .....
- 6.4 มีรายได้ .....

7. ท่านพร้อมที่จะให้การสนับสนุนโครงการในปีต่อไปหรือไม่

- พร้อม     ไม่พร้อม     ไม่แน่ใจ

ขอขอบคุณที่ให้ความร่วมมือ

บัญชีแจ้งจัดสรรงบประมาณปี 2568

แผนงานพื้นฐานด้านการพัฒนาและเสริมสร้างศักยภาพทรัพยากรมนุษย์

ผลผลิตผู้จบการศึกษาขั้นพื้นฐาน

กิจกรรมหลักการจัดการศึกษาประถมศึกษาสำหรับโรงเรียนปกติ กิจกรรมรองการพัฒนาประสิทธิภาพการบริหารจัดการการศึกษาระดับขั้นพื้นฐาน

งบดำเนินงาน จำนวน 8,100,000 บาท (แปดล้านหนึ่งแสนบาทถ้วน)

เพื่อดำเนินโครงการส่งเสริมการมีรายได้ให้นักเรียน (ทุนแลงงาน) ประจำปี พ.ศ. 2568

No.	รหัสจังหวัด	รหัสหน่วยเบิก	จังหวัด	สปป. / สพม. / ร.ร. / ศูนย์	งบประมาณ	หมายเหตุ
1	P1000	2000400136	กรุงเทพมหานคร	สปม. กรุงเทพมหานคร เขต 1	36,000	
2	P1000	2000400134	กรุงเทพมหานคร	สปม. กรุงเทพมหานคร เขต 2	36,000	
3	P7100	2000400836	กาญจนบุรี	สปม. กาญจนบุรี	36,000	ใหม่
4	P4600	2000400738	กาฬสินธุ์	สปม. กาฬสินธุ์	36,000	
5	P6200	2000400755	กำแพงเพชร	สปม. กำแพงเพชร	36,000	
6	P4000	2000400739	ขอนแก่น	สปม. ขอนแก่น	36,000	
7	P2200	2000400731	จันทบุรี	สปม. จันทบุรี ตราด	36,000	
8	P2400	2000400720	ฉะเชิงเทรา	สปม. ฉะเชิงเทรา	36,000	
9	P2000	2000400732	ชลบุรี	สปม. ชลบุรี ระยอง	36,000	
10	P3600	2000400744	ชัยภูมิ	สปม. ชัยภูมิ	36,000	
11	P5700	2000400750	เชียงใหม่	สปม. เชียงราย	36,000	
12	P5000	2000400748	เชียงใหม่	สปม. เชียงใหม่	36,000	
13	P9200	2000400727	ตรัง	สปม. ตรัง กระบี่	36,000	
14	P6300	2000400837	ตาก	สปม. ตาก	36,000	ใหม่
15	P7300	2000400838	นครปฐม	สปม. นครปฐม	36,000	ใหม่
16	P4800	2000400736	นครพนม	สปม. นครพนม	36,000	
17	P3000	2000400745	นครราชสีมา	สปม. นครราชสีมา	36,000	
18	P8000	2000400726	นครศรีธรรมราช	สปม. นครศรีธรรมราช	36,000	
19	P6000	2000400756	นครสวรรค์	สปม. นครสวรรค์	36,000	
20	P1200	2000400717	นนทบุรี	สปม. นนทบุรี	36,000	
21	P9600	2000400729	นราธิวาส	สปม. นราธิวาส	36,000	
22	P5500	2000400839	น่าน	สปม. น่าน	36,000	ใหม่
23	P3800	2000400840	บึงกาฬ	สปม. บึงกาฬ	36,000	ใหม่
24	P3100	2000400746	บุรีรัมย์	สปม. บุรีรัมย์	36,000	
25	P1300	2000400718	ปทุมธานี	สปม. ปทุมธานี	36,000	
26	P7700	2000400841	ประจวบคีรีขันธ์	สปม. ประจวบคีรีขันธ์	36,000	ใหม่
27	P2500	2000400721	ปราจีนบุรี	สปม. ปราจีนบุรี นครนายก	36,000	



บัญชีแจ้งจัดสรรงบประมาณปี 2568

แผนงานพื้นฐานด้านการพัฒนาและเสริมสร้างศักยภาพทรัพยากรมนุษย์

ผลผลิตผู้จบการศึกษาขั้นพื้นฐาน

กิจกรรมหลักการจัดการศึกษาประถมศึกษาสำหรับโรงเรียนปกติ กิจกรรมรองการพัฒนาประสิทธิภาพการบริหารจัดการการศึกษาระดับขั้นพื้นฐาน

งบดำเนินงาน จำนวน 8,100,000 บาท (แปดล้านหนึ่งแสนบาทถ้วน)

เพื่อดำเนินโครงการส่งเสริมการมีรายได้ให้นักเรียน (ทุนแลงงาน) ประจำปี พ.ศ. 2568

28	P9400	2000400842	ปัตตานี	สพม. ปัตตานี	36,000	ใหม่
29	P1400	2000400843	พระนครศรีอยุธยา	สพม. พระนครศรีอยุธยา	36,000	ใหม่
30	P5600	2000400844	พะเยา	สพม. พะเยา	36,000	ใหม่
31	P8200	2000400728	พังงา	สพม. พังงา ภูเก็ต ระนอง	36,000	
32	P9300	2000400845	พัทลุง	สพม. พัทลุง	36,000	ใหม่
33	P6600	2000400846	พิจิตร	สพม. พิจิตร	36,000	ใหม่
34	P6500	2000400753	พิษณุโลก	สพม. พิษณุโลก อุตรดิตถ์	36,000	
35	P7600	2000400724	เพชรบุรี	สพม. เพชรบุรี	36,000	
36	P6700	2000400754	เพชรบูรณ์	สพม. เพชรบูรณ์	36,000	
37	P5400	2000400751	แพร่	สพม. แพร่	36,000	
38	P4400	2000400740	มหาสารคาม	สพม. มหาสารคาม	36,000	
39	P4900	2000400847	มุกดาหาร	สพม. มุกดาหาร	36,000	ใหม่
40	P5800	2000400848	แม่ฮ่องสอน	สพม. แม่ฮ่องสอน	36,000	ใหม่
41	P9500	2000400849	ยะลา	สพม. ยะลา	36,000	ใหม่
42	P4500	2000400741	ร้อยเอ็ด	สพม. ร้อยเอ็ด	36,000	
43	P7000	2000400722	ราชบุรี	สพม. ราชบุรี	36,000	
44	P1600	2000400850	ลพบุรี	สพม. ลพบุรี	36,000	ใหม่
45	P5200	2000400749	ลำปาง	สพม. ลำปาง ลำพูน	36,000	
46	P4200	2000400733	เลย	สพม. เลย หนองบัวลำภู	36,000	
47	P3300	2000400742	ศรีสะเกษ	สพม. ศรีสะเกษ ยโสธร	36,000	
48	P4700	2000400737	สกลนคร	สพม. สกลนคร	36,000	
49	P9000	2000400730	สงขลา	สพม. สงขลา สตูล	36,000	
50	P1100	2000400851	สมุทรปราการ	สพม. สมุทรปราการ	36,000	ใหม่
51	P7400	2000400852	สมุทรสาคร	สพม. สมุทรสาคร สมุทรสงคราม	36,000	ใหม่
52	P2700	2000400853	สระแก้ว	สพม. สระแก้ว	36,000	ใหม่
53	P1900	2000400854	สระบุรี	สพม. สระบุรี	36,000	ใหม่
54	P1700	2000400719	สิงห์บุรี	สพม. สิงห์บุรี อ่างทอง	36,000	
55	P6400	2000400752	สุโขทัย	สพม. สุโขทัย	36,000	

บัญชีแจ้งจัดสรรงบประมาณปี 2568  
แผนงานพื้นฐานด้านการพัฒนาและเสริมสร้างศักยภาพทรัพยากรมนุษย์  
ผลผลิตผู้จบการศึกษาขั้นพื้นฐาน

กิจกรรมหลักการจัดการศึกษาประถมศึกษาสำหรับโรงเรียนปกติ กิจกรรมรองการพัฒนาประสิทธิภาพการบริหารจัดการการศึกษาขั้นพื้นฐาน

งบดำเนินงาน จำนวน 8,100,000 บาท (แปดล้านหนึ่งแสนบาทถ้วน)

เพื่อดำเนินโครงการส่งเสริมการมีรายได้ให้แก่นักเรียน (ทุนแลงงาน) ประจำปี พ.ศ. 2568

56	P7200	2000400723	สุพรรณบุรี	สพม. สุพรรณบุรี	36,000	
57	P8400	2000400725	สุราษฎร์ธานี	สพม. สุราษฎร์ธานี ชุมพร	36,000	
58	P3200	2000400747	สุรินทร์	สพม. สุรินทร์	36,000	
59	P4300	2000400735	หนองคาย	สพม. หนองคาย	36,000	
60	P4100	2000400734	อุดรธานี	สพม. อุดรธานี	36,000	
61	P6100	2000400855	อุทัยธานี	สพม. อุทัยธานี ชัยนาท	36,000	ใหม่
62	P3400	2000400743	อุบลราชธานี	สพม. อุบลราชธานี อำนาจเจริญ	36,000	
รวมเป็นเงิน					2,232,000	

หมายเหตุ - ระบุงบประมาณที่ต้องการจัดสรร ตามหน่วยรับงบประมาณให้ถูกต้อง ตรงตามแบบฟอร์มที่กำหนดเท่านั้น  
โดยห้ามมิให้มีการเปลี่ยนแปลงลำดับที่ของรหัสจังหวัด/รหัสหน่วยเบิก โดยเด็ดขาด

บัญชีแจ้งจัดสรรงบประมาณปี 2568

แผนงานพื้นฐานด้านการพัฒนาและเสริมสร้างศักยภาพทรัพยากรมนุษย์

ผลผลิตผู้จบการศึกษาขั้นพื้นฐาน

กิจกรรมหลักการจัดการศึกษาประถมศึกษาสำหรับโรงเรียนปกติ กิจกรรมรองการพัฒนาประสิทธิภาพการบริหารจัดการการศึกษาระดับพื้นฐาน

งบดำเนินงาน จำนวน 8,100,000 บาท (แปดล้านหนึ่งแสนบาทถ้วน)

เพื่อดำเนินโครงการส่งเสริมการมีรายได้ให้นักเรียน (ทุนแลงงาน) ประจำปี พ.ศ. 2568

No.	รหัสจังหวัด	รหัสหน่วยเบิก	จังหวัด	สพป. / สพม. / ร.ร. / ศูนย์	งบประมาณ	หมายเหตุ
1	P8100	2000400138	กระบี่	สพป. กระบี่	18,000	ระบุงบประมาณที่ต้องการ
2	P1000	2000400132	กรุงเทพมหานคร	สพป. กรุงเทพมหานคร	18,000	จัดสรร ตามหน่วยงบประมาณ
3	P7100	2000400312	กาญจนบุรี	สพป. กาญจนบุรี เขต 1	18,000	ให้ถูกต้อง ครบตามแบบฟอร์ม
4	P7100	2000400314	กาญจนบุรี	สพป. กาญจนบุรี เขต 2	18,000	ที่กำหนดเท่านั้น โดยห้ามมีให้
5	P7100	2000400316	กาญจนบุรี	สพป. กาญจนบุรี เขต 3	18,000	มีการปรับเปลี่ยนลำดับที่ของ
6	P7100	2000400503	กาญจนบุรี	สพป. กาญจนบุรี เขต 4	18,000	รหัสจังหวัด/รหัสหน่วยเบิก
7	P4600	2000400318	กาฬสินธุ์	สพป. กาฬสินธุ์ เขต 1	18,000	โดยเด็ดขาด
8	P4600	2000400320	กาฬสินธุ์	สพป. กาฬสินธุ์ เขต 2	18,000	
9	P4600	2000400322	กาฬสินธุ์	สพป. กาฬสินธุ์ เขต 3	18,000	
10	P6200	2000400173	กำแพงเพชร	สพป. กำแพงเพชร เขต 1	18,000	
11	P6200	2000400175	กำแพงเพชร	สพป. กำแพงเพชร เขต 2	18,000	
12	P4000	2000400445	ขอนแก่น	สพป. ขอนแก่น เขต 1	18,000	
13	P4000	2000400447	ขอนแก่น	สพป. ขอนแก่น เขต 2	18,000	
14	P4000	2000400449	ขอนแก่น	สพป. ขอนแก่น เขต 3	18,000	
15	P4000	2000400452	ขอนแก่น	สพป. ขอนแก่น เขต 4	18,000	
16	P4000	2000400454	ขอนแก่น	สพป. ขอนแก่น เขต 5	18,000	
17	P2200	2000400177	จันทบุรี	สพป. จันทบุรี เขต 1	18,000	
18	P2200	2000400179	จันทบุรี	สพป. จันทบุรี เขต 2	18,000	
19	P2400	2000400181	ฉะเชิงเทรา	สพป. ฉะเชิงเทรา เขต 1	18,000	
20	P2400	2000400183	ฉะเชิงเทรา	สพป. ฉะเชิงเทรา เขต 2	18,000	
21	P2000	2000400324	ชลบุรี	สพป. ชลบุรี เขต 1	18,000	
22	P2000	2000400326	ชลบุรี	สพป. ชลบุรี เขต 2	18,000	
23	P2000	2000400328	ชลบุรี	สพป. ชลบุรี เขต 3	18,000	
24	P1800	2000400140	ชัยนาท	สพป. ชัยนาท	18,000	
25	P3600	2000400330	ชัยภูมิ	สพป. ชัยภูมิ เขต 1	18,000	
26	P3600	2000400332	ชัยภูมิ	สพป. ชัยภูมิ เขต 2	18,000	
27	P3600	2000400335	ชัยภูมิ	สพป. ชัยภูมิ เขต 3	18,000	

บัญชีแจ้งจัดสรรงบประมาณปี 2568

แผนงานพื้นฐานด้านการพัฒนาและเสริมสร้างศักยภาพทรัพยากรมนุษย์

ผลผลิตผู้จบการศึกษาขั้นพื้นฐาน

กิจกรรมหลักการจัดการศึกษาประถมศึกษาสำหรับโรงเรียนปกติ กิจกรรมรองการพัฒนาประสิทธิภาพการบริหารจัดการการศึกษาระดับพื้นฐาน

งบดำเนินงาน จำนวน 8,100,000 บาท (แปดล้านหนึ่งแสนบาทถ้วน)

เพื่อดำเนินโครงการส่งเสริมการมีรายได้ให้แก่นักเรียน (ทุนแลงาน) ประจำปี พ.ศ. 2568

28	P8600	2000400185	ชุมพร	สพป. ชุมพร เขต 1	18,000
29	P8600	2000400187	ชุมพร	สพป. ชุมพร เขต 2	18,000
30	P5700	2000400403	เชียงราย	สพป. เชียงราย เขต 1	18,000
31	P5700	2000400405	เชียงราย	สพป. เชียงราย เขต 2	18,000
32	P5700	2000400407	เชียงราย	สพป. เชียงราย เขต 3	18,000
33	P5700	2000400409	เชียงราย	สพป. เชียงราย เขต 4	18,000
34	P5000	2000400456	เชียงใหม่	สพป. เชียงใหม่ เขต 1	18,000
35	P5000	2000400458	เชียงใหม่	สพป. เชียงใหม่ เขต 2	18,000
36	P5000	2000400460	เชียงใหม่	สพป. เชียงใหม่ เขต 3	18,000
37	P5000	2000400466	เชียงใหม่	สพป. เชียงใหม่ เขต 4	18,000
38	P5000	2000400468	เชียงใหม่	สพป. เชียงใหม่ เขต 5	18,000
39	P5000	2000400505	เชียงใหม่	สพป. เชียงใหม่ เขต 6	18,000
40	P9200	2000400189	ตรัง	สพป. ตรัง เขต 1	18,000
41	P9200	2000400191	ตรัง	สพป. ตรัง เขต 2	18,000
42	P2300	2000400142	ตราด	สพป. ตราด	18,000
43	P6300	2000400193	ตาก	สพป. ตาก เขต 1	18,000
44	P6300	2000400195	ตาก	สพป. ตาก เขต 2	18,000
45	P2600	2000400144	นครนายก	สพป. นครนายก	18,000
46	P7300	2000400198	นครปฐม	สพป. นครปฐม เขต 1	18,000
47	P7300	2000400200	นครปฐม	สพป. นครปฐม เขต 2	18,000
48	P4800	2000400202	นครพนม	สพป. นครพนม เขต 1	18,000
49	P4800	2000400204	นครพนม	สพป. นครพนม เขต 2	18,000
50	P3000	2000400480	นครราชสีมา	สพป. นครราชสีมา เขต 1	18,000
51	P3000	2000400483	นครราชสีมา	สพป. นครราชสีมา เขต 2	18,000
52	P3000	2000400485	นครราชสีมา	สพป. นครราชสีมา เขต 3	18,000
53	P3000	2000400487	นครราชสีมา	สพป. นครราชสีมา เขต 4	18,000
54	P3000	2000400490	นครราชสีมา	สพป. นครราชสีมา เขต 5	18,000
55	P3000	2000400492	นครราชสีมา	สพป. นครราชสีมา เขต 6	18,000

บัญชีแจ้งจัดสรรงบประมาณปี 2568

แผนงานพื้นฐานด้านการพัฒนาและเสริมสร้างศักยภาพทรัพยากรมนุษย์

ผลผลิตผู้จบการศึกษาขั้นพื้นฐาน

กิจกรรมหลักการจัดการศึกษาประถมศึกษาสำหรับโรงเรียนปกติ กิจกรรมรองการพัฒนาประสิทธิภาพการบริหารจัดการการศึกษาระดับขั้นพื้นฐาน

งบดำเนินงาน จำนวน 8,100,000 บาท (แปดล้านหนึ่งแสนบาทถ้วน)

เพื่อดำเนินโครงการส่งเสริมการมีรายได้ให้แก่นักเรียน (ทุนแลงงาน) ประจำปี พ.ศ. 2568

56	P3000	2000400495	นครราชสีมา	สพป. นครราชสีมา เขต 7	18,000	
57	P8000	2000400411	นครศรีธรรมราช	สพป. นครศรีธรรมราช เขต 1	18,000	
58	P8000	2000400413	นครศรีธรรมราช	สพป. นครศรีธรรมราช เขต 2	18,000	
59	P8000	2000400417	นครศรีธรรมราช	สพป. นครศรีธรรมราช เขต 3	18,000	
60	P8000	2000400419	นครศรีธรรมราช	สพป. นครศรีธรรมราช เขต 4	18,000	
61	P6000	2000400337	นครสวรรค์	สพป. นครสวรรค์ เขต 1	18,000	
62	P6000	2000400339	นครสวรรค์	สพป. นครสวรรค์ เขต 2	18,000	
63	P6000	2000400341	นครสวรรค์	สพป. นครสวรรค์ เขต 3	18,000	
64	P1200	2000400206	นนทบุรี	สพป. นนทบุรี เขต 1	18,000	
65	P1200	2000400208	นนทบุรี	สพป. นนทบุรี เขต 2	18,000	
66	P9600	2000400210	นราธิวาส	สพป. นราธิวาส เขต 1	18,000	
67	P9600	2000400212	นราธิวาส	สพป. นราธิวาส เขต 2	18,000	
68	P9600	2000400499	นราธิวาส	สพป. นราธิวาส เขต 3	18,000	
69	P5500	2000400214	น่าน	สพป. น่าน เขต 1	18,000	
70	P5500	2000400216	น่าน	สพป. น่าน เขต 2	18,000	
71	P3800	2000400797	บึงกาฬ	สพป. บึงกาฬ	18,000	
72	P3100	2000400421	บุรีรัมย์	สพป. บุรีรัมย์ เขต 1	18,000	
73	P3100	2000400423	บุรีรัมย์	สพป. บุรีรัมย์ เขต 2	18,000	
74	P3100	2000400425	บุรีรัมย์	สพป. บุรีรัมย์ เขต 3	18,000	
75	P3100	2000400427	บุรีรัมย์	สพป. บุรีรัมย์ เขต 4	18,000	
76	P1300	2000400218	ปทุมธานี	สพป. ปทุมธานี เขต 1	18,000	
77	P1300	2000400220	ปทุมธานี	สพป. ปทุมธานี เขต 2	18,000	
78	P7700	2000400222	ประจวบคีรีขันธ์	สพป. ประจวบคีรีขันธ์ เขต 1	18,000	
79	P7700	2000400224	ประจวบคีรีขันธ์	สพป. ประจวบคีรีขันธ์ เขต 2	18,000	
80	P2500	2000400146	ปราจีนบุรี	สพป. ปราจีนบุรี เขต 1	18,000	
81	P2500	2000400507	ปราจีนบุรี	สพป. ปราจีนบุรี เขต 2	18,000	
82	P9400	2000400226	ปัตตานี	สพป. ปัตตานี เขต 1	18,000	
83	P9400	2000400228	ปัตตานี	สพป. ปัตตานี เขต 2	18,000	
84	P9400	2000400498	ปัตตานี	สพป. ปัตตานี เขต 3	18,000	
85	P1400	2000400230	พระนครศรีอยุธยา	สพป. พระนครศรีอยุธยา เขต 1	18,000	

บัญชีแจ้งจัดสรรงบประมาณปี 2568

แผนงานพื้นฐานด้านการพัฒนาและเสริมสร้างศักยภาพทรัพยากรมนุษย์

ผลผลิตผู้จบการศึกษาขั้นพื้นฐาน

กิจกรรมหลักการจัดการศึกษาประถมศึกษาสำหรับโรงเรียนปกติ กิจกรรมรณรงค์พัฒนาประสิทธิภาพการบริหารจัดการการศึกษาขั้นพื้นฐาน

งบดำเนินงาน จำนวน 8,100,000 บาท (แปดล้านหนึ่งแสนบาทถ้วน)

เพื่อดำเนินโครงการส่งเสริมการมีรายได้ให้แก่นักเรียน (ทุนแลงาน) ประจำปี พ.ศ. 2568

86	P1400	2000400232	พระนครศรีอยุธยา	สพป. พระนครศรีอยุธยา เขต 2	18,000
87	P5600	2000400234	พะเยา	สพป. พะเยา เขต 1	18,000
88	P5600	2000400236	พะเยา	สพป. พะเยา เขต 2	18,000
89	P8200	2000400148	พังงา	สพป. พังงา	18,000
90	P9300	2000400151	พัทลุง	สพป. พัทลุง เขต 1	18,000
91	P9300	2000400509	พัทลุง	สพป. พัทลุง เขต 2	18,000
92	P6600	2000400238	พิจิตร	สพป. พิจิตร เขต 1	18,000
93	P6600	2000400240	พิจิตร	สพป. พิจิตร เขต 2	18,000
94	P6500	2000400343	พิษณุโลก	สพป. พิษณุโลก เขต 1	18,000
95	P6500	2000400345	พิษณุโลก	สพป. พิษณุโลก เขต 2	18,000
96	P6500	2000400347	พิษณุโลก	สพป. พิษณุโลก เขต 3	18,000
97	P7600	2000400242	เพชรบุรี	สพป. เพชรบุรี เขต 1	18,000
98	P7600	2000400244	เพชรบุรี	สพป. เพชรบุรี เขต 2	18,000
99	P6700	2000400349	เพชรบูรณ์	สพป. เพชรบูรณ์ เขต 1	18,000
100	P6700	2000400351	เพชรบูรณ์	สพป. เพชรบูรณ์ เขต 2	18,000
101	P6700	2000400353	เพชรบูรณ์	สพป. เพชรบูรณ์ เขต 3	18,000
102	P5400	2000400246	แพร่	สพป. แพร่ เขต 1	18,000
103	P5400	2000400248	แพร่	สพป. แพร่ เขต 2	18,000
104	P8300	2000400153	ภูเก็ต	สพป. ภูเก็ต	18,000
105	P4400	2000400250	มหาสารคาม	สพป. มหาสารคาม เขต 1	18,000
106	P4400	2000400252	มหาสารคาม	สพป. มหาสารคาม เขต 2	18,000
107	P4400	2000400511	มหาสารคาม	สพป. มหาสารคาม เขต 3	18,000
108	P4900	2000400155	มุกดาหาร	สพป. มุกดาหาร	18,000
109	P5800	2000400254	แม่ฮ่องสอน	สพป. แม่ฮ่องสอน เขต 1	18,000
110	P5800	2000400256	แม่ฮ่องสอน	สพป. แม่ฮ่องสอน เขต 2	18,000
111	P3500	2000400259	ยโสธร	สพป. ยโสธร เขต 1	18,000
112	P3500	2000400261	ยโสธร	สพป. ยโสธร เขต 2	18,000
113	P9500	2000400263	ยะลา	สพป. ยะลา เขต 1	18,000
114	P9500	2000400266	ยะลา	สพป. ยะลา เขต 2	18,000
115	P9500	2000400497	ยะลา	สพป. ยะลา เขต 3	18,000
116	P4500	2000400355	ร้อยเอ็ด	สพป. ร้อยเอ็ด เขต 1	18,000

บัญชีแจ้งจัดสรรงบประมาณปี 2568

แผนงานพื้นฐานด้านการพัฒนาและเสริมสร้างศักยภาพทรัพยากรมนุษย์

ผลผลิตผู้จบการศึกษาขั้นพื้นฐาน

กิจกรรมหลักการจัดการศึกษาประถมศึกษาสำหรับโรงเรียนปกติ กิจกรรมรองการพัฒนาประสิทธิภาพการบริหารจัดการการศึกษาระดับพื้นฐาน

งบดำเนินงาน จำนวน 8,100,000 บาท (แปดล้านหนึ่งแสนบาทถ้วน)

เพื่อดำเนินโครงการส่งเสริมการมีรายได้ให้แก่นักเรียน (ทุนแลงงาน) ประจำปี พ.ศ. 2568

117	P4500	2000400357	ร้อยเอ็ด	สพป. ร้อยเอ็ด เขต 2	18,000
118	P4500	2000400359	ร้อยเอ็ด	สพป. ร้อยเอ็ด เขต 3	18,000
119	P8500	2000400157	ระนอง	สพป. ระนอง	18,000
120	P2100	2000400268	ระยอง	สพป. ระยอง เขต 1	18,000
121	P2100	2000400270	ระยอง	สพป. ระยอง เขต 2	18,000
122	P7000	2000400272	ราชบุรี	สพป. ราชบุรี เขต 1	18,000
123	P7000	2000400274	ราชบุรี	สพป. ราชบุรี เขต 2	18,000
124	P1600	2000400276	ลพบุรี	สพป. ลพบุรี เขต 1	18,000
125	P1600	2000400278	ลพบุรี	สพป. ลพบุรี เขต 2	18,000
126	P5200	2000400361	ลำปาง	สพป. ลำปาง เขต 1	18,000
127	P5200	2000400363	ลำปาง	สพป. ลำปาง เขต 2	18,000
128	P5200	2000400365	ลำปาง	สพป. ลำปาง เขต 3	18,000
129	P5100	2000400280	ลำพูน	สพป. ลำพูน เขต 1	18,000
130	P5100	2000400282	ลำพูน	สพป. ลำพูน เขต 2	18,000
131	P4200	2000400284	เลย	สพป. เลย เขต 1	18,000
132	P4200	2000400286	เลย	สพป. เลย เขต 2	18,000
133	P4200	2000400513	เลย	สพป. เลย เขต 3	18,000
134	P3300	2000400429	ศรีสะเกษ	สพป. ศรีสะเกษ เขต 1	18,000
135	P3300	2000400431	ศรีสะเกษ	สพป. ศรีสะเกษ เขต 2	18,000
136	P3300	2000400433	ศรีสะเกษ	สพป. ศรีสะเกษ เขต 3	18,000
137	P3300	2000400435	ศรีสะเกษ	สพป. ศรีสะเกษ เขต 4	18,000
138	P4700	2000400367	สกลนคร	สพป. สกลนคร เขต 1	18,000
139	P4700	2000400369	สกลนคร	สพป. สกลนคร เขต 2	18,000
140	P4700	2000400371	สกลนคร	สพป. สกลนคร เขต 3	18,000
141	P9000	2000400373	สงขลา	สพป. สงขลา เขต 1	18,000
142	P9000	2000400375	สงขลา	สพป. สงขลา เขต 2	18,000
143	P9000	2000400377	สงขลา	สพป. สงขลา เขต 3	18,000
144	P9100	2000400159	สตูล	สพป. สตูล	18,000
145	P1100	2000400288	สมุทรปราการ	สพป. สมุทรปราการ เขต 1	18,000
146	P1100	2000400290	สมุทรปราการ	สพป. สมุทรปราการ เขต 2	18,000
147	P7500	2000400163	สมุทรสงคราม	สพป. สมุทรสงคราม	18,000

บัญชีแจ้งจัดสรรงบประมาณปี 2568

แผนงานพื้นฐานด้านการพัฒนาและเสริมสร้างศักยภาพทรัพยากรมนุษย์

ผลผลิตผู้จบการศึกษาขั้นพื้นฐาน

กิจกรรมหลักการจัดการศึกษาประถมศึกษาสำหรับโรงเรียนปกติ กิจกรรมรองการพัฒนาประสิทธิภาพการบริหารจัดการการศึกษาระดับพื้นฐาน

งบดำเนินงาน จำนวน 8,100,000 บาท (แปดล้านหนึ่งแสนบาทถ้วน)

เพื่อดำเนินโครงการส่งเสริมการมีรายได้ให้นักเรียน (ทุนแลงงาน) ประจำปี พ.ศ. 2568

148	P7400	2000400161	สมุทรสาคร	สพป. สมุทรสาคร	18,000
149	P2700	2000400292	สระแก้ว	สพป. สระแก้ว เขต 1	18,000
150	P2700	2000400294	สระแก้ว	สพป. สระแก้ว เขต 2	18,000
151	P1900	2000400296	สระบุรี	สพป. สระบุรี เขต 1	18,000
152	P1900	2000400298	สระบุรี	สพป. สระบุรี เขต 2	18,000
153	P1700	2000400165	สิงห์บุรี	สพป. สิงห์บุรี	18,000
154	P6400	2000400300	สุโขทัย	สพป. สุโขทัย เขต 1	18,000
155	P6400	2000400302	สุโขทัย	สพป. สุโขทัย เขต 2	18,000
156	P7200	2000400379	สุพรรณบุรี	สพป. สุพรรณบุรี เขต 1	18,000
157	P7200	2000400381	สุพรรณบุรี	สพป. สุพรรณบุรี เขต 2	18,000
158	P7200	2000400383	สุพรรณบุรี	สพป. สุพรรณบุรี เขต 3	18,000
159	P8400	2000400385	สุราษฎร์ธานี	สพป. สุราษฎร์ธานี เขต 1	18,000
160	P8400	2000400387	สุราษฎร์ธานี	สพป. สุราษฎร์ธานี เขต 2	18,000
161	P8400	2000400389	สุราษฎร์ธานี	สพป. สุราษฎร์ธานี เขต 3	18,000
162	P3200	2000400391	สุรินทร์	สพป. สุรินทร์ เขต 1	18,000
163	P3200	2000400393	สุรินทร์	สพป. สุรินทร์ เขต 2	18,000
164	P3200	2000400395	สุรินทร์	สพป. สุรินทร์ เขต 3	18,000
165	P4300	2000400397	หนองคาย	สพป. หนองคาย เขต 1	18,000
166	P4300	2000400399	หนองคาย	สพป. หนองคาย เขต 2	18,000
167	P3900	2000400304	หนองบัวลำภู	สพป. หนองบัวลำภู เขต 1	18,000
168	P3900	2000400306	หนองบัวลำภู	สพป. หนองบัวลำภู เขต 2	18,000
169	P1500	2000400167	อ่างทอง	สพป. อ่างทอง	18,000
170	P3700	2000400169	อำนาจเจริญ	สพป. อำนาจเจริญ	18,000
171	P4100	2000400437	อุดรธานี	สพป. อุดรธานี เขต 1	18,000
172	P4100	2000400439	อุดรธานี	สพป. อุดรธานี เขต 2	18,000
173	P4100	2000400441	อุดรธานี	สพป. อุดรธานี เขต 3	18,000
174	P4100	2000400443	อุดรธานี	สพป. อุดรธานี เขต 4	18,000
175	P5300	2000400308	อุดรดิตถ์	สพป. อุดรดิตถ์ เขต 1	18,000
176	P5300	2000400310	อุดรดิตถ์	สพป. อุดรดิตถ์ เขต 2	18,000
177	P6100	2000400171	อุทัยธานี	สพป. อุทัยธานี เขต 1	18,000
178	P6100	2000400515	อุทัยธานี	สพป. อุทัยธานี เขต 2	18,000



บัญชีแจ้งจัดสรรงบประมาณปี 2568

แผนงานพื้นฐานด้านการพัฒนาและเสริมสร้างศักยภาพทรัพยากรมนุษย์

ผลผลิตผู้จบการศึกษาขั้นพื้นฐาน

กิจกรรมหลักการจัดการศึกษาประถมศึกษาสำหรับโรงเรียนปกติ กิจกรรมรองการพัฒนาประสิทธิภาพการบริหารจัดการการศึกษาขั้นพื้นฐาน

งบดำเนินงาน จำนวน 8,100,000 บาท (แปดล้านหนึ่งแสนบาทถ้วน)

เพื่อดำเนินโครงการส่งเสริมการมีรายได้ให้นักเรียน (ทุนแลงงาน) ประจำปี พ.ศ. 2568

179	P3400	2000400470	อุบลราชธานี	สพป. อุบลราชธานี เขต 1	18,000	
180	P3400	2000400472	อุบลราชธานี	สพป. อุบลราชธานี เขต 2	18,000	
181	P3400	2000400474	อุบลราชธานี	สพป. อุบลราชธานี เขต 3	18,000	
182	P3400	2000400476	อุบลราชธานี	สพป. อุบลราชธานี เขต 4	18,000	
183	P3400	2000400478	อุบลราชธานี	สพป. อุบลราชธานี เขต 5	18,000	
รวมเป็นเงิน					3,294,000	