

แบบฝึกเพื่อพัฒนาทักษะการอ่านภาษาอังกฤษเพื่อความเข้าใจ
โดยใช้กลวิธีการสอนแบบ KWL- Plus
ชั้นมัธยมศึกษาปีที่ 5

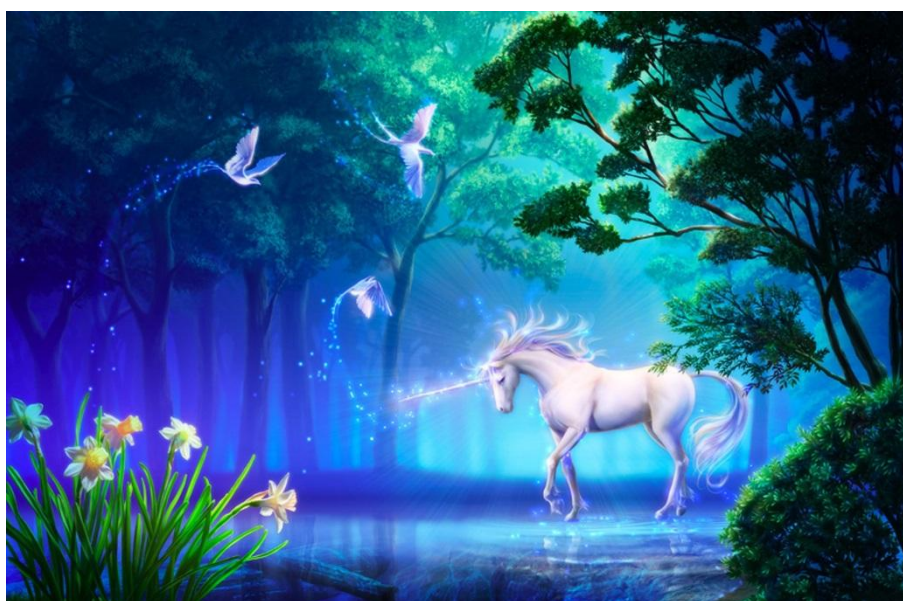

เรื่อง
Mythical Creatures



โดย
นางชลธิชา ถานกางสุ่ย
ตำแหน่ง ครู วิทยฐานะ ครูชำนาญการ

โรงเรียนสตรีราชินูทิศ อำเภอเมืองอุดรธานี จังหวัดอุดรธานี
สำนักงานเขตพื้นที่การศึกษามัธยมศึกษา เขต 20
สำนักงานคณะกรรมการการศึกษาขั้นพื้นฐาน
กระทรวงศึกษาธิการ

คำนำ

แบบฝึกเพื่อพัฒนาทักษะการอ่านภาษาอังกฤษเพื่อความเข้าใจโดยใช้กลวิธีการสอนแบบ KWL - Plus ชั้นมัธยมศึกษาปีที่ 5 จัดทำขึ้นเพื่อใช้เป็นสื่อประกอบการเรียนการสอนวิชาภาษาอังกฤษวิชาภาษาอังกฤษ 4 รหัสวิชา อ 32102 โดยจัดการเรียนการสอนโดยใช้กลวิธีการสอนแบบ KWL - Plus โดยผู้จัดทำมีวัตถุประสงค์เพื่อให้ผู้เรียนได้พัฒนาทักษะการอ่านภาษาอังกฤษเพื่อความเข้าใจ สามารถบอกความหมายคำศัพท์และตอบคำถามจากเรื่องที่อ่านได้ สามารถพัฒนาทักษะการอ่านได้อย่างหลากหลายและมีประสิทธิภาพ แบบฝึกเพื่อพัฒนาทักษะการอ่านภาษาอังกฤษเพื่อความเข้าใจโดยใช้กลวิธีการสอนแบบ KWL - Plus นี้ จัดทำโดยใช้ภาพประกอบที่สวยงาม เพื่อดึงดูดความสนใจของนักเรียน กระตุ้นความสนใจในการอ่าน เกิดเจตคติที่ดีต่อการเรียนวิชาภาษาอังกฤษ ในส่วนของเนื้อหาของแบบฝึกเพื่อพัฒนาทักษะการอ่านภาษาอังกฤษเพื่อความเข้าใจโดยใช้กลวิธีการสอนแบบ KWL - Plus มีทั้งหมด 7 เล่ม ประกอบด้วย

เล่ม 1 เรื่อง Hummingbirds

เล่ม 2 เรื่อง Eating a Balanced Diet

เล่ม 3 เรื่อง Mythical Creatures

เล่ม 4 เรื่อง The Biggest River

เล่ม 5 เรื่อง Nature Attacks

เล่ม 6 เรื่อง What Makes Spiders Poisonous

เล่ม 7 เรื่อง Steve Robert Irwin

ผู้จัดทำหวังเป็นอย่างยิ่งว่าแบบฝึกเพื่อพัฒนาทักษะการอ่านภาษาอังกฤษเพื่อความเข้าใจชุดนี้จะเป็นประโยชน์กับนักเรียนทุกคน รวมทั้งครูและผู้สนใจนำไปประยุกต์ใช้กับชั้นเรียนอื่นๆ ตามความเหมาะสม เพื่อช่วยพัฒนาการอ่านภาษาอังกฤษเพื่อความเข้าใจของนักเรียนให้มีประสิทธิภาพต่อไป

นางชลธิชา ถานกางสุ่ย



สารบัญ

เรื่อง	หน้า
คำนำ	ก
สารบัญ	ข
คำแนะนำการใช้แบบฝึก สำหรับครู	ค
คำแนะนำการใช้แบบฝึก สำหรับนักเรียน	ง
จุดประสงค์การเรียนรู้	1
Activity 1 แบบทดสอบก่อนเรียน (Pretest)	2
ใบความรู้ที่ 1 เรื่อง Mythical Creatures	5
Activity 2 KWL – Plus Chart	7
Activity 3 Vocabulary Practice (A)	8
Activity 4 Vocabulary Practice (B)	9
Activity 5 Comprehension (A)	10
Activity 6 Comprehension (B)	11
Activity 7 Mind Mapping	12
Activity 8 Summary	13
Activity 9 แบบทดสอบหลังเรียน (Posttest)	14
Answer Key	19
บรรณานุกรม	25



คำแนะนำในการใช้แบบฝึกเพื่อพัฒนาทักษะการอ่านภาษาอังกฤษ เพื่อความเข้าใจโดยใช้กลวิธีการสอนแบบ KWL- Plus สำหรับครู

แบบฝึกเพื่อพัฒนาทักษะการอ่านภาษาอังกฤษเพื่อความเข้าใจโดยใช้กลวิธีการสอนแบบ KWL- Plus ชั้นมัธยมศึกษาปีที่ 5 เล่มที่ 3 เรื่อง Mythical Creatures เป็นแบบฝึกที่ใช้พัฒนาขึ้น เพื่อประกอบการเรียนการสอนวิชาภาษาอังกฤษ รหัสวิชา อ 32102 โดยมุ่งเน้นให้นักเรียนได้ศึกษาค้นคว้าและพัฒนาทักษะการอ่านเพื่อความเข้าใจ ให้นักเรียนได้รับความรู้จากเนื้อหาที่อ่านได้เรียนรู้คำศัพท์ สามารถตอบคำถามจากเรื่องที่อ่านได้ถูกต้อง และใช้ทักษะการอ่านในการเรียนรู้ภาษาอังกฤษได้อย่างมีประสิทธิภาพ นักเรียนสามารถศึกษาหรือฝึกด้วยตนเองในการพัฒนาทักษะการอ่าน ครูผู้สอนควรแนะนำในเรื่องต่อไปนี้

แบบฝึกเพื่อพัฒนาทักษะการอ่านภาษาอังกฤษเพื่อความเข้าใจโดยใช้กลวิธีการสอนแบบ KWL- Plus ชั้นมัธยมศึกษาปีที่ 5 เล่มนี้ ประกอบด้วยบทอ่าน จำนวน 7 เรื่อง

1. ครูควรแนะนำวิธีการอ่านเนื้อเรื่อง การตอบคำถามเพื่อกระตุ้นให้ผู้เรียนรู้ลึกซึ้ง อยากรู้ อยากเรียน อยากอ่าน อยากติดตาม และไม่รู้สึกลำบาก อีกทั้งยังเป็นการสร้างนิสัยให้เด็กรักการอ่าน
2. ควรแนะนำให้นักเรียนศึกษาด้วยตนเองอย่างแท้จริง นักเรียนจะต้องซื่อสัตย์ต่อตนเอง ไม่ดูคำตอบล่วงหน้าก่อนทำกิจกรรม
3. แบบฝึกเพื่อพัฒนาทักษะการอ่านภาษาอังกฤษเพื่อความเข้าใจโดยใช้กลวิธีการสอนแบบ KWL- Plus เล่มนี้ ใช้เวลาในการทำกิจกรรมต่างๆ ตามลำดับ รวม 2 ชั่วโมง
4. ครูควรบันทึกคะแนนการทำแบบทดสอบก่อนเรียน แบบฝึก และแบบทดสอบหลังเรียน เพื่อนำผลคะแนนไปทำการศึกษา วิเคราะห์ และแปลผล



คำแนะนำในการใช้แบบฝึกเพื่อพัฒนาทักษะการอ่านภาษาอังกฤษ เพื่อความเข้าใจโดยใช้กลวิธีการสอนแบบ KWL- Plus สำหรับนักเรียน

แบบฝึกเพื่อพัฒนาทักษะการอ่านภาษาอังกฤษเพื่อความเข้าใจโดยใช้กลวิธีการสอน
แบบ KWL- Plus เรื่อง Mythical Creatures ชั้นมัธยมศึกษาปีที่ 5 มีขั้นตอน ดังนี้

1. ให้นักเรียนศึกษาคำสั่งในแต่ละกิจกรรมให้เข้าใจ ถ้าไม่เข้าใจให้ซักถามครูผู้สอนได้
2. ให้นักเรียนทำกิจกรรมตามลำดับ ต่อไปนี้
 - 2.1 Activity 1 แบบทดสอบก่อนเรียน (Pretest)
 - 2.2 ใบความรู้ เรื่อง Mythical Creatures
 - 2.3 Activity 2 KWL - Plus Chart
 - 2.4 Activity 3 Vocabulary Practice (A)
 - 2.5 Activity 4 Vocabulary Practice (B)
 - 2.6 Activity 5 Comprehension (A)
 - 2.7 Activity 6 Comprehension (B)
 - 2.8 Activity 7 Mind Mapping
 - 2.9 Activity 8 Summary
 - 2.10 Activity 9 แบบทดสอบหลังเรียน (Posttest)
3. นักเรียนจะต้องมีความซื่อสัตย์ต่อตนเอง ไม่เปิดดูคำตอบล่วงหน้าก่อนตอบคำถาม
4. หลังเสร็จสิ้นกิจกรรมแต่ละกิจกรรม นักเรียนสามารถตรวจสอบคำตอบได้
5. หากคำตอบถูกต้องตามคำตอบที่เฉลยไว้ให้ทำกิจกรรมต่อไป หากคำตอบไม่ถูกต้องให้กลับมาทำใหม่หากนักเรียนไม่เข้าใจให้ขอคำแนะนำจากครู นักเรียนสามารถใช้พจนานุกรม เพื่อค้นหาความหมายของคำศัพท์ และการอ่านออกเสียงที่ถูกต้องและมีประสิทธิภาพ