

Foreign Language Department (English)

English Reading Comprehension : Nongkhai Tourist Attractions

แบบฝึกทักษะการอ่านภาษาอังกฤษเพื่อความเข้าใจ
เกี่ยวกับแหล่งท่องเที่ยวจังหวัดหนองคาย
โดยใช้เทคนิคการสอนแบบ 2W3P

Sacred
Luang Phor
Prasai

ม. 2



Workbook 1

Wat Pho Chai

@ Nongkhai



Miss Issaree Rakthai
Pathumthep Witthayakarn School
The Secondary Education of Area Office

แบบฝึกทักษะการอ่านภาษาอังกฤษเพื่อความเข้าใจเกี่ยวกับแหล่งท่องเที่ยว จังหวัดหนองคาย โดยใช้เทคนิคการสอนแบบ 2W3P สำหรับนักเรียนชั้นมัธยมศึกษาปีที่ 2 โรงเรียนปทุมเทพวิทยาคาร เล่มนี้ จัดทำขึ้นเพื่อฝึกทักษะการอ่านภาษาอังกฤษสามารถจับใจความสำคัญของเรื่องที่อ่านสรุปเรื่องและตอบคำถามสอดแทรกการใช้ไวยากรณ์ไปด้วย ซึ่งมีแบบฝึกทักษะทั้งหมด 6 เล่ม แต่ละเล่มมีจำนวน 4 กิจกรรม ขอบข่ายของเนื้อหาและ กิจกรรมที่นำมาจัดทำเป็นแบบฝึกทักษะ ได้มาจากการวิเคราะห์หลักสูตร กลุ่มสาระการเรียนรู้ ภาษาต่างประเทศ ระดับชั้นมัธยมศึกษาปีที่ 2 และสภาพปัญหาในการเรียนรู้ภาษาอังกฤษ ของนักเรียนชั้นมัธยมศึกษาปีที่ 2 โรงเรียนปทุมเทพวิทยาคาร อำเภอเมือง จังหวัดหนองคาย สำนักงานเขตพื้นที่การศึกษามัธยมศึกษา เขต 21

ข้าพเจ้าได้จัดทำแบบฝึกทักษะการอ่านภาษาอังกฤษเพื่อความเข้าใจเกี่ยวกับแหล่งท่องเที่ยว จังหวัดหนองคาย สำหรับนักเรียนชั้นมัธยมศึกษาปีที่ 2 ขึ้นเพื่อแก้ปัญหาและพัฒนาทักษะการอ่านภาษาอังกฤษของนักเรียน ขอขอบพระคุณผู้อำนวยการและคณะครูโรงเรียนปทุมเทพวิทยาคาร ทุกท่าน ที่ให้คำแนะนำเรื่องแบบฝึกทักษะการอ่านภาษาอังกฤษเพื่อความเข้าใจเกี่ยวกับแหล่งท่องเที่ยว จังหวัดหนองคาย สำหรับนักเรียนชั้นมัธยมศึกษาปีที่ 2 หวังเป็นอย่างยิ่งว่า แบบฝึกทักษะเล่มนี้จะสามารถช่วยพัฒนาทักษะการอ่านภาษาอังกฤษของนักเรียน จนสามารถนำไปใช้สื่อสารในชีวิตประจำวันได้ ซึ่งสอดคล้องตามวัตถุประสงค์ของหลักสูตรต่อไป

อิสริ รักไทย



ข้อเสนอแนะ

การใช้แบบฝึกทักษะการอ่านภาษาอังกฤษเพื่อความเข้าใจ
เกี่ยวกับแหล่งท่องเที่ยวในจังหวัดหนองคาย

สำหรับครู

- 1.1 ครูศึกษาโครงสร้างของแบบฝึกทักษะการอ่านภาษาอังกฤษแต่ละแบบฝึกให้เข้าใจ
- 1.2 ศึกษาแผนการจัดการจัดการเรียนรู้อันเพื่อเสริมทักษะการอ่านภาษาอังกฤษควบคู่กับแบบฝึก
- 1.3 ให้ผู้เรียนทำแบบฝึกทักษะการอ่านภาษาอังกฤษตามลำดับของกิจกรรม
- 1.4 ครูให้คำชี้แจงเกี่ยวกับผู้เรียนและผู้เรียนทำแบบฝึกทักษะการอ่านภาษาอังกฤษ
- 1.5 ตรวจสอบผลงานและให้คำชี้แจงกับผู้เรียน

สำหรับนักเรียน

- 2.1 อ่านคำชี้แจงในแบบฝึกทักษะการอ่านภาษาอังกฤษแต่ละแบบฝึกให้เข้าใจ
- 2.2 อ่านคำชี้แจงของแต่ละกิจกรรมให้เข้าใจก่อนลงมือปฏิบัติ
- 2.3 ผู้เรียนทำแบบทดสอบก่อนเรียนและหลังเรียนทุกครั้ง เพื่อประเมินความก้าวหน้า
- 2.4 ตั้งใจปฏิบัติตามกิจกรรมอย่างเต็มความสามารถ เมื่อมีปัญหาก็ขอคำชี้แจงจากครู



เรื่อง	หน้า
คำนำ	ก
คำชี้แจง	ข
สารบัญ	ค
จุดประสงค์การเรียนรู้	1
แบบทดสอบก่อนเรียน	2
Text 1	5
Text 2	6
Exercise 1	10
Exercise 2	12
Exercise 3	13
Exercise 4	14
แบบทดสอบหลังเรียน	15
เฉลยแบบทดสอบก่อนเรียน	18
Answer Key Exercise 1	19
Answer Key Exercise 2	20
Answer Key Exercise 3	21
Answer Key Exercise 4	22
เฉลยแบบทดสอบหลังเรียน	23
บรรณานุกรม	24



Wat pho chai

power of faith

Wat pho chai is where Luang pho phra sai, a sacred Buddha image of the town which is respected by the people of Nong Khai, is situated.

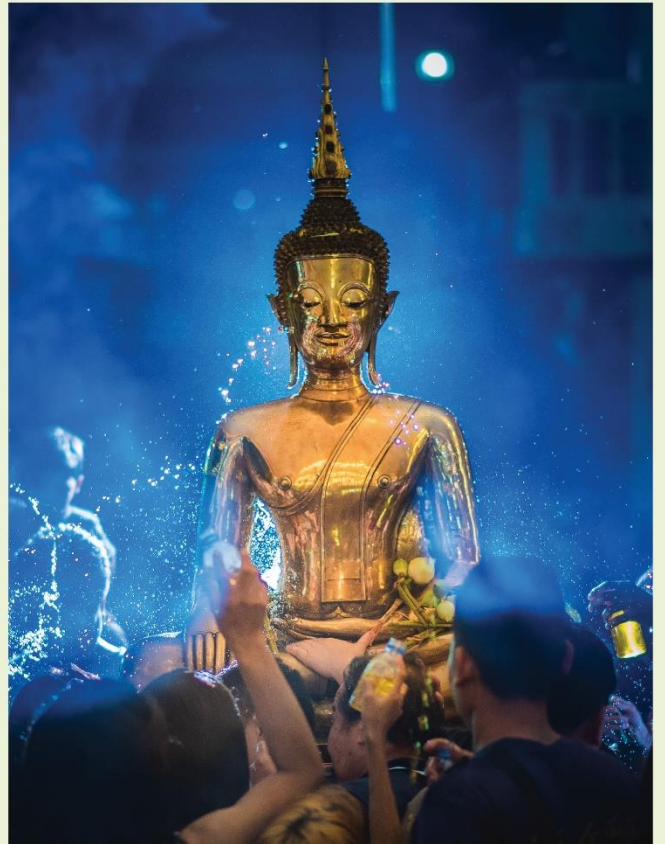

@ Nongkhai

จุดประสงค์การเรียนรู้

1

1. นักเรียนสามารถบอกความหมายคำศัพท์เกี่ยวกับวัดโพธิ์ชัย (Wat Pho Chai Temple) ได้
2. นักเรียนสามารถอ่านข้อความเกี่ยวกับวัดโพธิ์ชัย (Wat Pho Chai Temple) ได้
และสามารถตอบคำถามจากเรื่องที่อ่านได้
3. นักเรียนสามารถสรุปใจความสำคัญจากเรื่องที่อ่านได้และสามารถเขียนผังมโนทัศน์
เกี่ยวกับวัดโพธิ์ชัย (Wat Pho Chai Temple) โดยใช้คำศัพท์สำคัญและโครงสร้างภาษาได้เหมาะสม



แบบทดสอบก่อนเรียน (Pre - test)

2

Directions: Choose the best answers from options a, b, c or d.

1. What is the most important royal temple and most sacred of Nong Khai?
 - a. Wat Mee Chai.
 - b. Wat Pho Chai.
 - c. Wat Pha Tak Suea.
 - d. Wat Lam Duan.

2. Where is Wat Pho Chai?
 - a. In the west of Nong Khai.
 - b. In the east of Nong Khai.
 - c. In the north-east of Nong Khai.
 - d. In the south-east of Nong Khai.

3. What does Laung Pho Pra Sai look like?
 - a. A wooden Buddha image.
 - b. An iron Buddha image.
 - c. A bronze Buddha image.
 - d. A white Buddha image.

4. What are the three Buddha images named of the King of Lan Chang?
 - a. Phra Soem.
 - b. Phra Suk.
 - c. Phra Sai.
 - d. All of them.



แบบทดสอบก่อนเรียน (Pre - test)

3

Directions : Choose the best answers from options a, b, c or d.

5. What is the most traditional event in Wat Pho Chai?

- a. Songkran Festival
- b. Loy Kathong Festival.
- c. Bang Fai Phra Ya Nark.
- d. Both a and c are correct.

6. Where is Luang Por Pra Sai situated?

- a. At Wat Ho Kong.
- b. At Wat Lam Duan.
- c. At Wat Pho Chai.
- d. At Wat Mee Chai.

7. What is the activity for Songkran Festival at Wat Pho Chai?

- a. Don't offer food to the monks.
- b. Sprinkling water onto a Buddha image.
- c. Don't build sand castles.
- d. Don't take sand to the temple.

8. Which is not true about Wat Pho Chai?

- a. The walls are decorated with beautiful paintings.
- b. Wat Pho Chai is considered a top ranking temple in the province.
- c. The temple murals don't tell the story of the transportation of Luang Pho Phra Sai.
- d. The temple depicts many stories and traditional Buddha beliefs.

แบบทดสอบก่อนเรียน (Pre - test)

4

Directions: Choose the best answers from options a, b, c or d.

9. When can people see Luang Pho Phra sai?

- a. Daily from 5:00 a.m. - 5:00 p.m.
- b. Daily from 6:00 a.m. - 5:00 p.m.
- c. Daily from 7:00 a.m. - 5:00 p.m.
- d. Daily from 8:00 a.m. - 5:00 p.m.

10. What is the meaning of the word “statues”?

- a. It is a large sculpture of a person or an animal, made of stone or metal.
- b. A film or scene shot outside a studio.
- c. It is a place where vehicles or passengers begin a journey.
- d. A yellowish-brown colour or pigment.



Text 1 : Vocabulary



Titles	Vocabulary	Meanings
1. Wat Pho Chai	situated	ที่ตั้งอยู่, กำหนดไว้
	located	ที่ตั้ง, ตำแหน่ง
	considered	พิจารณา
	image	รูปภาพ, ภาพ
	sacred	ศักดิ์สิทธิ์
	attraction	ดึงดูด
	architecture	สถาปัตยกรรม, ออกแบบ
	fascinating	น่าหลงใหล
	decorated	ห่อหุ้มประดับ
	respected	ความเคารพ
	tourists.	นักท่องเที่ยว
	exterior	ด้านนอก, ภายนอก
	terminal	ปลายทาง, ปลายสุด
	murals	ผนังสี, จิตรกรรมฝาผนัง
	wooden	ทำด้วยไม้
	merit-making	ทำความดี
	bronze	ทองสัมฤทธิ์

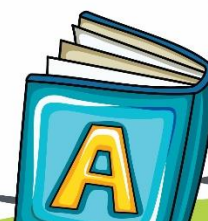

Wat pho chai

@ N o n g k h a i



Wat Pho Chai is a temple located in the southeast of Nong Khai. Wat Pho Chai or Phra Aram Luang in Nong Khai is considered a top ranking temple (Royal Temple) in the province. Inside there is a large bronze Buddha with a solid gold head inlaid with rubies. There are wooden carvings and murals that tell the story of the image. The attraction to foreign tourist is based on the architecture of the buildings and the cultural message. However, the attraction for Thai visitors is very deep. One must come to the temple to pay a visit to the “Prasai Buddha” This royal temple is the most important and most sacred of Nong Khai. If its exterior architecture is not the most fascinating to you the inside of the wihaan is worth visiting as the walls are decorated with beautiful paintings.



Wat Pho Chai is where Luang Pho Phra Sai, a sacred Buddha image of the town which is respected by the people of Nong Khai, is situated. This Buddha image sits cross-legged, which was cast from bright yellow gold in the posture of subduing Mara, has graceful features.

Originally, there were Buddha three images located in Vientiane. In the reign of King Rama III, they were transported to Nong Khai by boat. On the way to Nong Khai, Phra Suk was drowned by a storm. Phra Soem and Phra Sai were housed in Nong Khai. Later on, in the reign of King Rama IV, Phra Soem was taken to Bangkok. Phra Sai is still housed at Wat Pho Chai in Nong Khai.



Songkran Festival is a tradition that has been celebrated for a long time in Thailand and well-known to both Thai and foreign tourists. Each area of the temple will have several activities whether it is offering food to monks, sprinkling water onto a Buddha image, pouring water on the hands of elders, building sand castles or taking sand to the temple. Alternatively, foam parties, human waves, and splashing water on boat rides are held which is lots of fun but still in keeping with the beautiful tradition.

However, another important tradition for Buddhists in Nong Khai Province is Hae Phra Rop Mueang (Buddha Image Street Procession Festival) by inviting Luang Pho Pra Sai, the respectable sacred Buddha image of Nong Khai to perform a procession around the city. This is to allow people to sprinkle water directly onto the Buddha image. It is water play that conserves the Isaan culture reflecting that the lifestyles of Nong Khai people are so connected to Buddhism that the link cannot be broken. It is held from the 13th-15th April every year.

Wat pho chai

@ N o n g k h a i



The temple also houses a large number of monks and is always buzzing with locals who burn incense while praying to Phra Sai for health and fortune. Wat Pho Chai is located between Highway 212 and Prajak Road, about a block east of the main bus terminal on a lane named after the temple. The location is well labeled with signs on both roads, and will be easy to find on any map of Nong Khai.

Every year on a full moon day in the seventh lunar month, the people of Nong Khai always will hold a rocket merit-making fair or Bun Bang Fai to worship Phra Sai at Wat Pho Chai. opening hours: Daily from 8.00-17.00 . So if you come here, don't miss the inside of Wat Pho Chai.

Exercise 1

10

Directions : Read the word and then join the picture to the description.



1. architecture



2. located



3. decorated



4. considered



5. statues



6. bronze



7. respected



8. image



9. fascinating



10. attraction



Exercise 1

11

Directions: Read the word and then join the picture to the description.

A It is a large sculpture of a person or an animal, made of stone or metal.

B It is something that people can go to for interest or enjoyment, for example a famous building.

C It is the art of planning, designing, and constructing building.



D Someone or something that is admired and considered important by many people.

E If you have an image of something or someone, you have a picture or idea of them in your mind.

F presented or thought out with care.

G A yellow-brown colour or pigment.

H To make more attractive by adding ornament, colour, etc.

I If you find something very interesting and attractive, and your thoughts tend to concentrate on it.

J If something is located in a particular place, it is present or has been built there.



Exercise 2

12

Directions: According to the passage, answer the questions below.

1. Where is Wat Pho Chai ?

2. Where is Luang Pho Phra Sai situated ?

3. What does Luang Pho Phra Sai look like ?

4. What is the most important tradition for Buddhists during Songkran Festival in Nong Khai ?

5. When was Luang Por Pra Sai moved to Thailand?

Excellent!

Good job!



Exercise 3

13

Directions : Read the text again and tick ☒ the following sentences if you think they are true. Put a cross ☐ if you think they are false.

1. Wat Pho Chai is considered a top Ranking temple (Royal Temple) in Nong Khai.

True ☒

False ☐

2. Wat Pho Chai is a temple located in the northeast of Nong Khai.



3. During reign of King Rama III, the three Buddha images were transported Nong Khai by boat .



4. Wat Pho Chai has become one of the Most popular tourist attraction in Nong Khai.



5. There is not a Hae Phra Rop Mueang (Songkran Festival) in Nong Khai.



Best!



Exercise 4

14

Directions : Do you know about Wat Pho Chai? Discuss in groups and create a mind map.

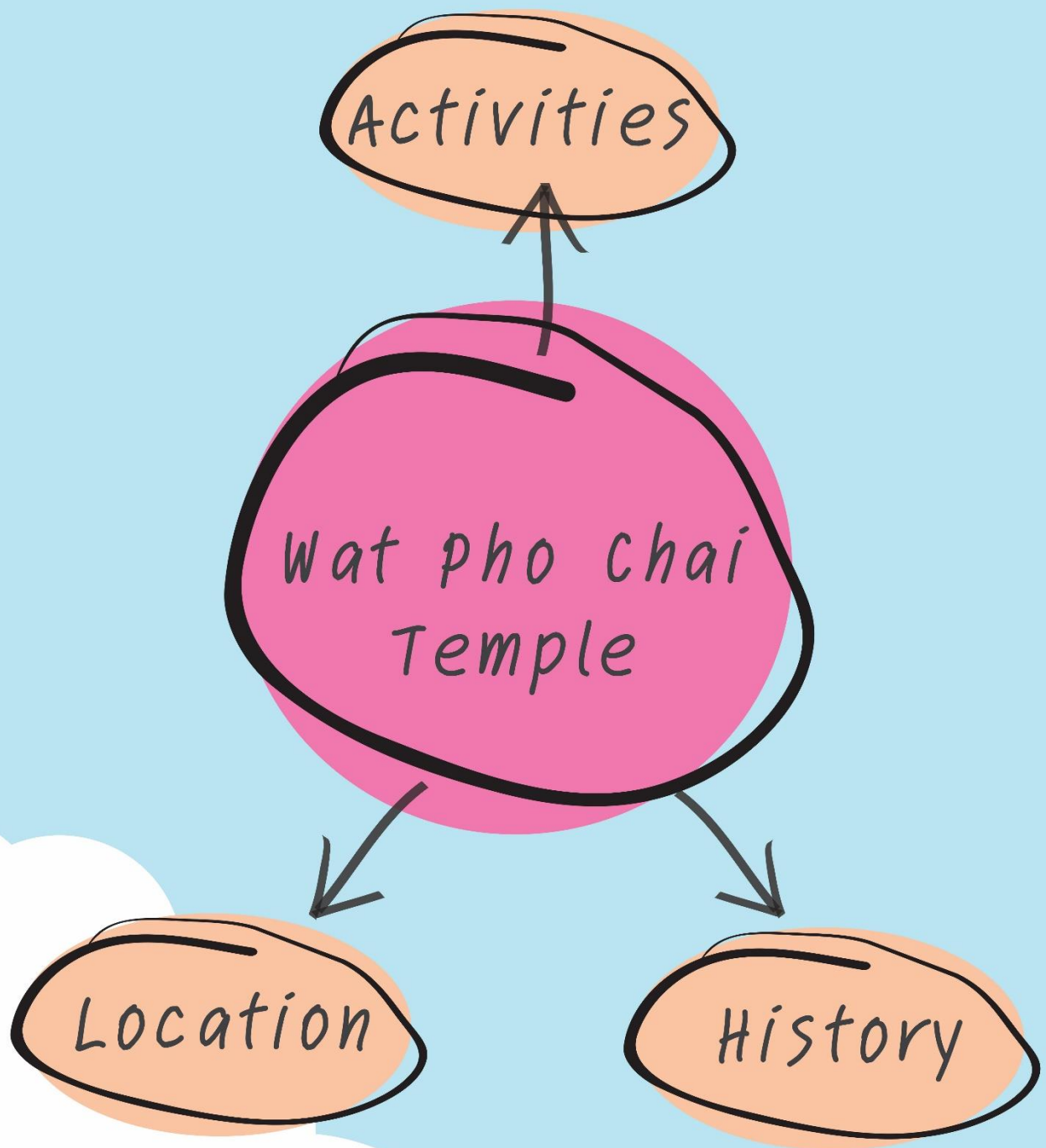

Directions : Choose the best answers from options a, b, c or d.

1. What is the most important royal temple and most sacred of Nong Khai?
 - a. Wat Mee Chai.
 - b. Wat Pho Chai.
 - c. Wat Pha Tak Suea.
 - d. Wat Lam Duan.

2. Where is Wat Pho Chai?
 - a. In the west of Nong Khai.
 - b. In the east of Nong Khai.
 - c. In the north-east of Nong Khai.
 - d. In the south-east of Nong Khai.

3. What does Laung Pho Pra Sai look like?
 - a. A wooden Buddha image.
 - b. An iron Buddha image.
 - c. A bronze Buddha image.
 - d. A white Buddha image.

4. What are the three Buddha images named of the king of Lan Chang?
 - a. Phra Soem.
 - b. Phra Suk.
 - c. Phra Sai.
 - d. All of them.



Directions : Choose the best answers from options a, b, c or d.

5. What is the most traditional event in Wat Pho Chai?

- a. Songkran Festival
- b. Loy Kathong Festival.
- c. Bang Fai Phra Ya Nark.
- d. Both a and c are correct.

6. Where is Luang Por Pra Sai situated?

- a. At Wat Ho Kong.
- b. At Wat Lam Duan.
- c. At Wat Pho Chai.
- d. At Wat Mee Chai.

7. What is the activity for Songkran Festival at Wat Pho Chai?

- a. Don't offer food to the monks.
- b. Sprinkling water onto a Buddha image.
- c. Don't build sand castles.
- d. Don't take sand to the temple.

8. Which is not true about Wat Pho Chai?

- a. The walls are decorated with beautiful paintings.
- b. Wat Pho Chai is considered a top ranking temple in the province.
- c. The temple murals don't tell the story of the transportation of Luang Pho Phra sai.
- d. The temple depicts many stories and traditional Buddha beliefs.

Directions : Choose the best answers from options a, b, c or d.

9. When can people see Luang Pho Phra sai?

- a. Daily from 5:00 a.m. - 5:00 p.m.
- b. Daily from 6:00 a.m. - 5:00 p.m.
- c. Daily from 7:00 a.m. - 5:00 p.m.
- d. Daily from 8:00 a.m. - 5:00 p.m.

10. What is the meaning of the word “statues”?

- a. It is a large sculpture of a person or an animal, made of stone or metal.
- b. A film or scene shot outside a studio.
- c. It is a place where vehicles or passengers begin a journey.
- d. A yellowish-brown colour or pigment.



เฉลยแบบทดสอบก่อนเรียน (Pre-test)

18

1. b
2. d
3. c
4. d
5. d
6. c
7. b
8. c
9. d
10. a



Answer Key Exercise 1

19

- a. 5
- b. 10
- c. 1
- d. 7
- e. 8
- f. 4
- g. 6
- h. 3
- i. 9
- j. 2

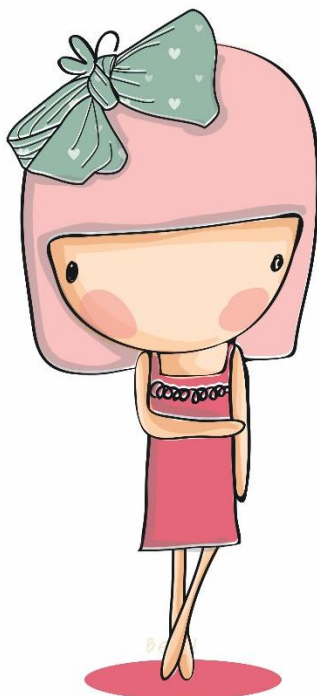

Answer Key Exercise 2

20

1. Wat Pho Chai is a temple located in the southeast of Nong Khai.
2. Luang Pho Phra Sai is situated at Wat Pho Chai.
3. A bronze Buddha image.
4. Hae Phra Rop Mueang.
5. During the reign of King Rama III



Best!

Answer Key Exercise 3

21

Directions : Read the text again and tick ☒ the following sentences if you think they are true. Put a cross ☒ if you think they are false.

1. Wat Pho Chai is considered a top Ranking temple (Royal Temple) in Nong Khai.

True ☒

False ☒



2. Wat Pho Chai is a temple located in the northeast of Nong Khai.



3. During reign of King Rama III, the three Buddha images were transported Nong Khai by boat .



4. Wat Pho Chai has become one of the Most popular tourist attraction in Nong Khai.



5. There is not a Hae Phra Rop Mueang (Songkran Festival) in Nong Khai.



Best!



Answer Key Exercise 4

22

Directions: Do you know about Wat Pho Chai? Discuss in groups and create a mind map.

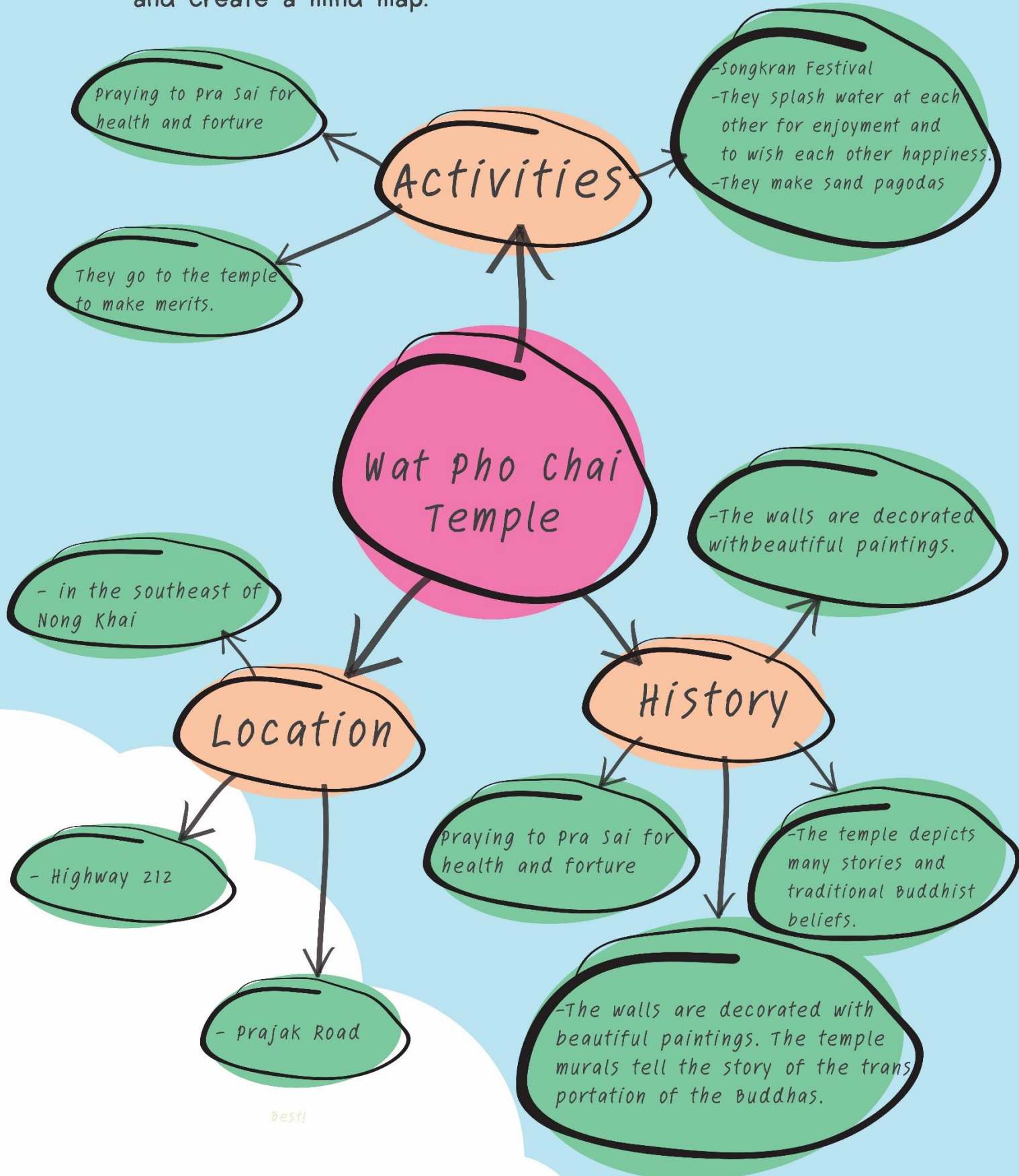

เฉลยแบบทดสอบหลังเรียน (Post-test)

23

1. b
2. d
3. c
4. d
5. d
6. c
7. b
8. c
9. d
10. a



กระทรวงศึกษาธิการ. หลักสูตรแบบกลางการศึกษาขั้นพื้นฐาน พุทธศักราช 2551.

กรุงเทพฯ: โรงพิมพ์ชุมนุมสหกรณ์การเกษตรแห่งประเทศไทยจำกัด, 2553.

กระทรวงศึกษาธิการ. ตัวชี้วัดและสาระการเรียนรู้แบบกลาง กลุ่มสาระการเรียนรู้

ภาษาต่างประเทศตามหลักสูตรแบบกลางการศึกษาขั้นพื้นฐาน พุทธศักราช 2551.

กรุงเทพฯ: โรงพิมพ์ชุมนุมสหกรณ์การเกษตรแห่งประเทศไทย จำกัด. 2553

กรมวิชาการ. (2551). คู่มือการจัดการเรียนรู้กลุ่มสาระการเรียนรู้ภาษาต่างประเทศ. กรุงเทพฯ :

โรงพิมพ์องค์การรับส่งสินค้าและพัสดุภัณฑ์ (ร.ส.พ)

เฉลิม ทองพวล. (2554). คู่มือพัฒนาการเรียนรู้และการสอนภาษาอังกฤษ.

กรุงเทพฯ : ไชยธรรมาภินิหาร

ทิศา บบมณี. (2557). ศาสตร์การสอน องค์ความรู้เพื่อการจัดกระบวนการเรียนรู้

ที่มีประสิทธิภาพ. พิมพ์ครั้งที่ 14. กรุงเทพฯ : สำนักพิมพ์แห่งจุฬาลงกรณ์มหาวิทยาลัย.

พจนานุกรมแปลภาษาอังกฤษเป็นภาษาไทย. สืบค้นเมื่อ 7 มกราคม 2557,จาก

<http://th.w3 dictionary.org>

โรงเรียนพทุมเทพวิทยาคาร. (2553). หลักสูตรรายชั้นเรียนกลุ่มสาระการเรียนรู้

ภาษาต่างประเทศ ชั้นมัธยมศึกษาปีที่ 2. หอจดหมายเหตุ : โรงเรียนพทุมเทพวิทยาคาร

อำเภอเมือง จังหวัดหนองคาย สำนักงานเขตพื้นที่การศึกษามัธยมศึกษาเขต 21.

รูปภาพวัดโพธิ์ชัย. จาก <https://www.google.co.th>

สมุทร เขมมาวชิร. เทคนิคการอ่านเพื่อความเข้าใจ. กรุงเทพฯ : มหาวิทยาลัยธรรมศาสตร์, 2545.

อัญชลี บ่มเจริญ. วิธีการสอนอ่านภาษาอังกฤษแบบใหม่. กรุงเทพฯ : โรงพิมพ์อักษรเจริญผล, 2546

Colin Granger and JOHN Plumb, 1981. English Games 3. First published in

Thailand by SUAN AKSORN PRESS, 1988

Colin Granger and JOHN Plumb, 1981. English Games 5. First published in

Thailand by SUAN AKSORN PRESS, 1988

Luang Phor Pra Sai. (2019). [ออนไลน์]. เข้าถึงได้จาก : <https://www.google.co.th>

ข้อมูลทางเว็บไซต์

<http://www.google.com/http://www.bing.com>

